PERÚ | Ministerio de Salud | Hospital Nacional Docente Madre-Niño "San Bartolomé"

N ° 224 2019-DG-HONADOMANI-SB

Resolución Directoral

Lima, 31 de Diciembre de 2019

Visto, la Nota Informativa Nº 2188 - OEPE Nº 0181- UPO-2019 – HONADOMANI-SB.

CONSIDERANDO:

Que, mediante Resolución Ministerial Nº 343-2019/MINSA, de fecha 12 de abril de 2019, se aprueba la Directiva Administrativa Nº 262-2019-MINSA/OGPPM, Directiva administrativa para la elaboración, aprobación, seguimiento, evaluación y modificación del Plan Operativo Institucional de los Órganos y Unidades Ejecutoras del Pliego 011: MINSA, el mismo que tiene como objetivo establecer los procedimientos para orientar el proceso del planeamiento operativo de los Órganos y Unidades Ejecutoras del Pliego 011: MINSA en las etapas de elaboración, aprobación, seguimiento, evaluación y modificación del Plan Operativo Institucional (POI);

Que, mediante Resolución N° 1173-2019/MINSA de fecha 30 de diciembre de 2019, se aprueba el Plan Operativo Institucional (POI) Anual 2020 consistente con el Presupuesto Institucional de Apertura (PIA) del Pliego 011: Ministerio de Salud;

Que, con Resolución Ministerial Nº 1168-2019/MINSA, de fecha 26 de diciembre de 2019, se aprueba el Presupuesto Institucional de Apertura de Gasto correspondiente al año 2020 Pliego 011: Ministerio de Salud;

Que, el Plan Operativo Institucional constituye un documento de gestión que prevé el programa de acción de los diferentes órganos de nuestro Hospital a ser desarrollado durante el año presupuestal 2020, la misma que se encuentra encuadrada en los lineamientos, normas técnicas y políticas del Ministerio de Salud, constituyendo un documento que direccionará la gestión hospitalaria en el corto plazo, enmarcando nuestro accionar en relación directa con la misión y al mismo tiempo permita en el periodo fiscal avanzar hacia la consecución de nuestra visión institucional planteada para el mediano y largo plazo;

Que, mediante Resolución Directoral Nº 165-2019-DG-HONADOMANI-SB, de fecha 20 de setiembre de 2019, se aprueba el Plan Operativo Institucional 2019 Modificado, del Hospital Nacional Docente Madre Niño San Bartolomé";

Que, el Plan Operativo Institucional 2020 del Hospital Nacional Docente Madre Niño San Bartolomé, plantea acciones a realizarse en el año fiscal 2020 en concordancia con el Plan Estratégico 2019-2021 del Ministerio de Salud y con las políticas sectoriales, la Oficina Ejecutiva de Planeamiento Estratégico mediante proceso participativo de los representantes de los Servicios y Oficinas del Hospital, ha elaborado el Plan Operativo Institucional 2020;

Con las visaciones de la Directora Ejecutiva de la Oficina Ejecutiva de Planeamiento Estratégico y del Jefe de la Oficina de Asesoría Jurídica del Hospital Nacional Docente Madre Niño San Bartolomé;

Que, en Uso de las facultades y atribuciones conferidas al Director General del Hospital Nacional Docente Madre Niño "San Bartolomé", mediante Resolución Ministerial N° 949-2019/MINSA y de la Resolución Ministerial N° 884-2003-SA/DM, que aprueba el Reglamento de Organización y Funciones del Hospital Nacional Docente Madre Niño "San Bartolomé";

SE RESUELVE:

Artículo Primero.- Aprobar el Plan Operativo Institucional 2020, del Hospital Nacional Docente Madre Niño "San Bartolomé", el cual en documento adjunto y debidamente visado forma parte integrante de la presente Resolución.

Artículo Segundo.- La Oficina Ejecutiva de Planeamiento Estratégico, queda encargada de realizar, coordinar, monitorizar y evaluar la implementación del Plan Operativo Institucional 2020, aprobado mediante la presente Resolución Directoral.

Artículo Tercero.- Dejar sin efecto la Resolución Directoral Nº 165-2019-DG-HONADOMANI-SB, de fecha 20 de setiembre de 2019.

Artículo Cuarto.- Encargar a la Oficina de Estadística e Informática, la publicación de la presente Resolución a través del portal de la Institución, en la Dirección Electrónica www.sanbartolome.gob.pe

Regístrese, Comuníquese y Publíquese.

MINISTERIO DE SALUD
HOSPITAL DOCENTE MADRE NIÑO "SAN BARTOLOME"
M.C. CARLOS E. SANTILLAN RAMIREZ
Director General (e)
CMP 19188 RNE 27489

CESR/SSC/CGA/wraf
C.c.
- DG
- OEPE
- OEI
- OAJ
- Archivo

PERÚ Ministerio de Salud

Hospital Nacional
Docente Madre Niño
"San Bartolomé"

HOSPITAL NACIONAL DOCENTE
MADRE NIÑO
"SAN BARTOLOME"

HOSPITAL NACIONAL DOCENTE
MADRE NIÑO
"SAN BARTOLOME"

PLAN OPERATIVO INSTITUCIONAL (POI) 2020

MINISTERIO DE SALUD
HONADOMANI "SAN BARTOLOME"
Oficina Ejecutiva de Planeamiento Estratégico
Med. SILVIA SARAVIA CAHUANA
CMP. N° 25670
Directora Ejecutiva

MINISTERIO DE SALUD
HOSPITAL DOCENTE MADRE NIÑO "SAN BARTOLOME"
M.C. CARLOS E. SANTILLAN RAMIREZ
Director General (e)
CMP 19186 RNE. 27489

HOSPITAL NACIONAL DOCENTE MADRE NIÑO "SAN BARTOLOME" Oficina Ejecutiva Planeamiento Estratégico

PLAN OPERATIVO INSTITUCIONAL 2020

DR. CARLOS EDUARDO SANTILLAN RAMIREZ
DIRECTOR GENERAL
HOSPITAL NACIONAL DOCENTE MADRE NIÑO SAN BARTOLOME

DR. AMERICO SANDOVAL LARA
DIRECTOR EJECUTIVO OFICINA EJECUTIVA DE ADMINISTRACION
HOSPITAL NACIONAL DOCENTE MADRE NIÑO SAN BARTOLOME

Méd. SILVIA SARAVIA CAHUANA
DIRECTOR EJECUTIVA OFICINA EJECUTIVA DE PLANEAMIENTO ESTRATEGICO
HOSPITAL NACIONAL DOCENTE MADRE NIÑO SAN BARTOLOME

EQUIPO TECNICO RESPONSABLE OEPE

Lic. ROSARIO RAMOS LARICO
Jefe de Equipo de Planeamiento y Organización

CPC. LUIS OCTAVIO AYULO JARA
Jefe de Equipo de Costos

CPC. EDA CHAVEZ ESPIRITU
Jefe de Equipo de Proyectos de Inversión

Eco. JUAN CUYA VALDERRAMA
Jefe de Equipo de Presupuesto

Lic. GRECIA RIVA LOZANO
Equipo de Planeamiento y Organización de la OEPE

Tap. OLGA CANCHARI CCOLLOCUNTO
Equipo de Planeamiento y Organización de la OEPE

Lima, Diciembre del 2019

HOSPITAL NACIONAL DOCENTE MADRE OMINIO "SAN BARTOLOME"
Oficina Ejecutiva Planeamiento Estratégico

Contenido

PRESENTACIÓN 4

1.RESUMEN EJECUTIVO DEL ORGANO O UNIDAD EJECUTORA. 5

1.1 DESCRIPCIÓN DE LA DEPENDENCIA 5

2.POLITICA INSTITUCIONAL 7

2.1. MISIÓN DEL MINISTERIO DE SALUD (MINSA) 7

2.2. OBJETIVOS ESTRATEGICOS INSTITUCIONALES 7

2.3. ACCIONES ESTRATEGICAS INSTITUCIONALES 8

2.4. RESULTADOS ESPERADOS 9

3.ORGANIZACIÓN FUNCIONAL DEL HONADOMANI SAN BARTOLOMÉ 10

4.PROGRAMACION FINANCIERA 13

5. PROGRAMACION DE ACTIVIDADES 13

HOSPITAL NACIONAL DOCENTE MADRE NIÑO "SAN BARTOLOME" Oficina Ejecutiva Planeamiento Estratégico

PRESENTACIÓN

El planeamiento es importante para la gestión de cualquier entidad. Sin planes, los gestores no pueden dirigir u organizar al personal; sin un plan, no pueden dirigir con confianza o esperar que otros los sigan; sin un plan, los administradores y sus seguidores tienen muy pocas probabilidades de lograr sus metas o de saber cuándo y dónde se están desviando de su camino. Así, el propósito fundamental de las planeaciones radica en contribuir a alcanzar objetivos, facilitar el logro de los objetivos y de la organización1.

Las Partes importantes del proceso de planeación, son: 1) definir los OBJETIVOS y metas sustantivos para la organización; 2) Elegir los MEDIOS (programas, procedimientos y practicas) necesarios para alcanzar los objetivos; 3) Determinar los RECURSOS, en tipos y cantidades, necesarios para alcanzar los objetivos; 4) REALIZAR ACCIONES mediante el diseño de los procedimientos y la toma de decisiones que permite actuar; y 5) establecer el CONTROL, diseñando un proceso para prever y detectar los errores o fallas del Plan.

A nivel institucional, cada Pliego del Sector Público elabora un Plan Estratégico Institucional - PEI y un Plan Operativo Institucional – POI a nivel de cada Unidad Ejecutora o Municipalidad, los cuales orientan su accionar para el logro de los objetivos establecidos en la política institucional en el marco de las políticas y planes nacionales y territoriales.

La planificación estratégica se pone en marcha con una estrategia y a cada estrategia le corresponderá una planificación operativa y un modo particular de evaluar el desempeño y los resultados alcanzados. Así, "la Planificación Operativa puede ser asumida como una forma concreta de conducir una organización hacia los escenarios deseados y explicitados en la Planificación Estratégica".[2]

Para implementar esa estrategia, el POI de cada Unidad Ejecutora perteneciente al Pliego establece las Actividades Operativas e Inversiones priorizadas vinculadas al cumplimiento de los Objetivos y Acciones Estratégicas Institucionales aprobadas en el PEI del Pliego. Su ejecución permite producir bienes o servicios y realizar inversiones, en cada periodo anual

En esta perspectiva el PLAN OPERATIVO INSTITUCIONAL 2020 del Hospital Nacional Docente Madre Niño "San Bartolomé" plantea las acciones a realizarse en el año fiscal 2020 respecto a los programas estratégicos y las actividades no vinculadas a productos, así como las acciones centrales de gestión, necesarias para el desarrollo de los objetivos estratégicamente definidos en el Plan Estratégico Institucional 2019 – 2021 del Ministerio de Salud.

Equipo de Planeamiento y Organización
OFICINA EJECUTIVA DE PLANEAMIENTO ESTRATÉGICO
HONADOMANI SAN BARTOLOME

---

[1] En su publicación "Planeación Estratégica" Henry Mintzberg, especifica los propósitos de la planeación.

[2] En el documento "Planificación estratégica y gestión pública por objetivos" - ILPES 2003, Fernando Sánchez Albavera expresa la vinculación entre planeación estratégica y operativa en la gestión pública.

1. RESUMEN EJECUTIVO DEL ORGANO O UNIDAD EJECUTORA.

El Plan Operativo Institucional 2020 del Hospital Nacional Docente Madre Niño San Bartolomé, se ha elaborado dentro de la Resolución Ministerial N° 343-2019-MINSA con la Directiva Administrativa N°-262-2019-MINSA-OGPPM "Directiva Administrativa para la elaboración, aprobación, seguimiento, evaluación y modificación del Plan Operativo Institucional del pliego 011: MINSA", las mismas que van en concordancia con los objetivos generales, específicos, productos, actividades y metas establecidas en el presente documento.

1.1. DESCRIPCION DE LA DEPENDENCIA

Nombre	:	**Hospital Nacional Docente Madre Niño "San Bartolomé"**
Sigla	:	HONADOMANI S. B.
Ubicación	:	Lima Metropolitana, en el Departamento de Lima, Perú
Categoría	:	Hospital del tercer nivel de atención con Categoría de Establecimiento III-1.

Desde marzo del 2017, el HONADOMANI San Bartolomé es un órgano desconcentrado del Ministerio de Salud (MINSA) y desarrolla sus acciones en el marco estratégico definido para esta entidad.

HOSPITAL NACIONAL DOCENTE MADRE NIÑO "SAN BARTOLOME"
Oficina Ejecutiva Planeamiento Estratégico

ACONTECIMIENTOS IMPORTANTES

Método Canguro: En el Perú, el Programa Madre Canguro se inicia en 1987, siendo sede nacional nuestra Institución. La cual inicia las respectivas capacitaciones en el método canguro con apoyo del Ministerio de Salud para los profesionales de la salud y luego comienza su implementación en la mayoría de los hospitales del país. El programa "Mamás canguro" del Hospital San Bartolomé atendió desde su creación, en 1987, a más de 1,800 bebés nacidos de forma prematura, quienes se salvaron de morir gracias a este método, que brinda calor al pequeño y refuerza el vínculo entre padres e hijos.

Tamizaje Neonatal (Centro Nacional de Procesamiento de Tamizaje Neonatal)

El 9 de junio del 2012 se aprueba la Ley 29885, "Ley que declara de interés nacional la creación del Programa de Tamizaje Neonatal Universal", la cual comprende a todos los niños nacidos en el país, dentro de los 28 primeros días de su nacimiento; y con el Decreto Supremo 014- 2013-SA se aprueba su Reglamento, el cual define las responsabilidades, los alcances y el proceso de implementación del Tamizaje Neonatal a nivel nacional. El 24 de mayo del 2013, con Resolución Ministerial 302- 2013/MINSA se incorpora en el Programa de Salud Materno Neonatal (PPR) al tamizaje neonatal como un subproducto (3330504) de la actividad Atención del Recién Nacido, precisando que el procesamiento de muestras de todo el país lo realizarán: El Hospital Nacional Docente "San Bartolomé" y el Instituto Nacional Materno Neonatal. Desde entonces el hospital San Bartolomé se ha convertido en un Centro de Procesamiento de tamizaje Neonatal a nivel nacional, incrementando sus coberturas cada año, y suscribiendo convenios con las IPRESS y/o DIRESAS a fin de cumplir con los objetivos del programa.

Sala de Audiología y Tamizaje Auditivo Neonatal

En el año 2015 se inaugura la primera sala de Audiología y Tamizaje Auditivo Neonatal del país en nuestra Institución. Se implementa un sistema efectivo para identificar a los recién nacidos con problemas de sordera en el post parto, antes del alta y dentro de los 28 días de vida. Luego la intervención más adecuada debe realizarse antes de los 6 meses de edad, para aprovechar el periodo de plasticidad cerebral de los niños con sordera congénita. Ello, les dará la oportunidad de insertarse en la sociedad sin discapacidades. La sala cuenta con los tres procedimientos necesarios para esa detección: Tamizaje auditivo, potencial evocado y audiometría pediátrica.

2. POLÍTICA INSTITUCIONAL

2.1. Misión del Ministerio de Salud (MINSA)

La misión del Ministerio de Salud se encuentra contenida en el Plan Estratégico Institucional 2019- 2021:

"Conducir con eficiencia e integridad el Sistema Nacional Coordinado y Descentralizado de Salud basado en Redes integradas de Salud, la política para el aseguramiento universal en salud, y las políticas y acciones intersectoriales sobre los determinantes sociales; en beneficio de la salud y el bienestar de la población".

A su vez el HONADOMANI S. B. dependencia que tiene condición de unidad ejecutora del pliego MINSA tiene su propia misión:

Misión del HONADOMANI "San Bartolomé"

"Somos un hospital de referencia nacional, que brinda atención altamente especializada a la salud sexual y reproductiva de la mujer y atención integral al feto, neonato, lactante, niño y adolescente; con calidad, eficiencia e inclusión social. Nuestro aporte a la sociedad, se consolida con la Docencia e Investigación que desarrollamos en forma permanente y nuestra participación activa en los planes y programas nacionales, así como en las acciones de proyección social a la comunidad".

2.2. OBJETIVOS ESTRATÉGICOS INSTITUCIONALES

Los objetivos estratégicos 2019-2021 que el MINSA ha priorizado a fin de atender los problemas o necesidades de salud, son:

OBJETIVOS ESTRATEGICOS INSTITUCIONALES DEL MINSA (2019- 2021)

OEI 1 Prevenir, vigilar, controlar y reducir el impacto de las enfermedades, daños y condiciones que afectan la salud de la población, con énfasis en las prioridades nacionales.
OEI 2 Garantizar el acceso a cuidados y servicios de salud de calidad organizados en redes integradas de salud, centradas en la persona, familia y comunidad, con énfasis en la promoción de la salud y la prevención de la enfermedad.
OEI 3 Velar por la eficacia, seguridad y calidad de productos farmacéuticos, dispositivos médicos y productos sanitarios, y la inocuidad de los alimentos y calidad de agua para consumo humano.
OEI 4 Fortalecer la rectoría y la gobernanza sobre el sistema de salud, y la gestión institucional; para el desempeño eficiente, ético e íntegro, en el marco de la modernización de la gestión pública.

OEI 5 Mejorar la gestión y el desarrollo de los recursos humanos en salud con énfasis en competencias, y la disponibilidad equitativa en el país.
OEI 6 Mejorar la toma de decisiones, la prestación de servicios públicos, el empoderamiento y la satisfacción de la población a través del gobierno digital en salud.
OEI 7 Fortalecer las capacidades y la gestión de la generación, el análisis, el uso y la transferencia del conocimiento en salud.
OEI 8: Fortalecer la gestión del riesgo y defensa ante emergencias y desastres.

Fuente: Plan Estratégico Institucional 2019- 2021. MINSA

2.3. ACCIONES ESTRATÉGICAS INSTITUCIONALES

Los objetivos estratégicos se desagregan en acciones estratégicas, las cuales expresan la entrega de un bien o un servicio para la población o usuarios atendidos por la entidad. Para el HONADOMANI San Bartolomé se han identificado los siguientes objetivos estratégicos y acciones que se corresponde a sus funciones y su misión como hospital Nacional especializado.

	OBJETIVOS ESTRATÉGICOS	ACCIONES ESTRATÉGICAS
ACCIONES CENTRALES	OEI 04: Fortalecer la rectoría y la gobernanza sobre el sistema de salud, y la gestión institucional; para el desempeño eficiente, ético e íntegro, en el marco de la modernización de la gestión pública.	-Gestión orientada a resultados al servicio de la población, con procesos optimizados y procedimientos administrativos simplificados.
		-Sistema de Control Interno: Plan de Integridad y lucha contra la corrupción fortalecido.
		-Asignación y gestión del presupuesto público eficiente y orientado a resultados del sistema de salud
PPR Y APNOP	OEI 08: Fortalecer la gestión del riesgo y defensa ante emergencias y desastres.	-Entrenamiento en habilidades para la prevención y reducción de la vulnerabilidad y aumento de la resiliencia; de las comunidades organizadas frente al riesgo de desastres.
		-Gestión y comunicación eficiente y oportuna al COE salud, de la información de casos de emergencias masivas y desastres.
PPR Y APNOP	OEI 02: Garantizar el acceso a cuidados y servicios de salud de calidad organizados en redes integradas de salud, centradas en la persona, familia y comunidad, con énfasis en la promoción de la salud y la prevención de la enfermedad.	-Redes integradas de Salud; implementadas progresivamente a nivel nacional.
		-Atención de urgencias y Emergencias médicas; eficiente y oportuna.

		-Provisión segura, oportuna y de calidad de sangre, y hemoderivados; así como de órganos, tejidos y células para trasplantes; mediante sistemas eficientes.
ACCIONES CENTRALES	OEI 05: Mejorar la gestión y el desarrollo de los recursos humanos en salud con énfasis en competencias, y la disponibilidad equitativa en el país.	-Plan de dotación de recursos humanos en salud acordado con gobiernos regionales.
		-Acuerdos entre instituciones formadoras e institución prestadora; implementada.
ACCIONES CENTRALES	OEI 06: Mejorar la toma de decisiones, la prestación de servicios públicos, el empoderamiento y la satisfacción de la población a través del gobierno digital en salud.	Mecanismos de generación de evidencias para la toma de decisiones para prevención y control de enfermedades; implementado.
PPR Y APNOP	OEI 01: Prevenir, vigilar, controlar y reducir el impacto de las enfermedades, daños y condiciones que afectan la salud de la población, con énfasis en las prioridades nacionales.	Prevención, detección precoz y atención integral; por curso de vida; de enfermedades no transmisibles con énfasis en las prioridades sanitarias nacionales.
		Vacunación completa en niñas y niños menores de 15 meses de edad; y en niñas entre 9 y 13 años; con cobertura óptimas.
		Prevención, detección precoz y atención integral, oportuna, de la anemia en niños y niñas menores de 36 meses; mujeres adolescentes y gestantes; y de la desnutrición crónica infantil.
		Vigilancia y control de las infecciones asociadas a la atención sanitaria.
		Prevención, detección precoz y atención integral; por curso de vida; de problemas de salud mental; con énfasis en el ámbito intrafamiliar y comunitario; y en la violencia y adicciones.

2.4. RESULTADOS ESPERADOS

1	Reducir la mortalidad materna y neonatal con énfasis en la población más vulnerable.
2	Reducir la desnutrición crónica en menores de 5 años con énfasis en la población de pobreza y extrema pobreza
3	Disminuir y controlar las enfermedades no transmisibles con énfasis en la población de pobreza y extrema pobreza
4	Disminuir y controlar las enfermedades transmisibles con énfasis en la población de pobreza y extrema pobreza
5	Reducir los riesgos de desastre en salud originados por factores extremos
6	Fortalecer el ejercicio de rectoría y optimización de los servicios de salud

HOSPITAL NACIONAL DOCENTE MADRE NIÑO "SAN BARTOLOME"
Oficina Ejecutiva Planeamiento Estratégico

3. ORGANIZACIÓN FUNCIONAL DEL HONADOMANI SAN BARTOLOMÉ.

El Hospital Nacional Docente Madre-Niño "San Bartolomé" es un órgano desconcentrado del Ministerio de Salud. El hospital cuenta con un órgano de Dirección, un órgano de Control, 04 órganos de Asesoramiento, 05 órganos de Apoyo, y 09 órganos de Línea, según se establece en el ROF vigente aprobado mediante RM N° 884-2003-SA/DM.

ORGANIGRAMA ESTRUCTURAL

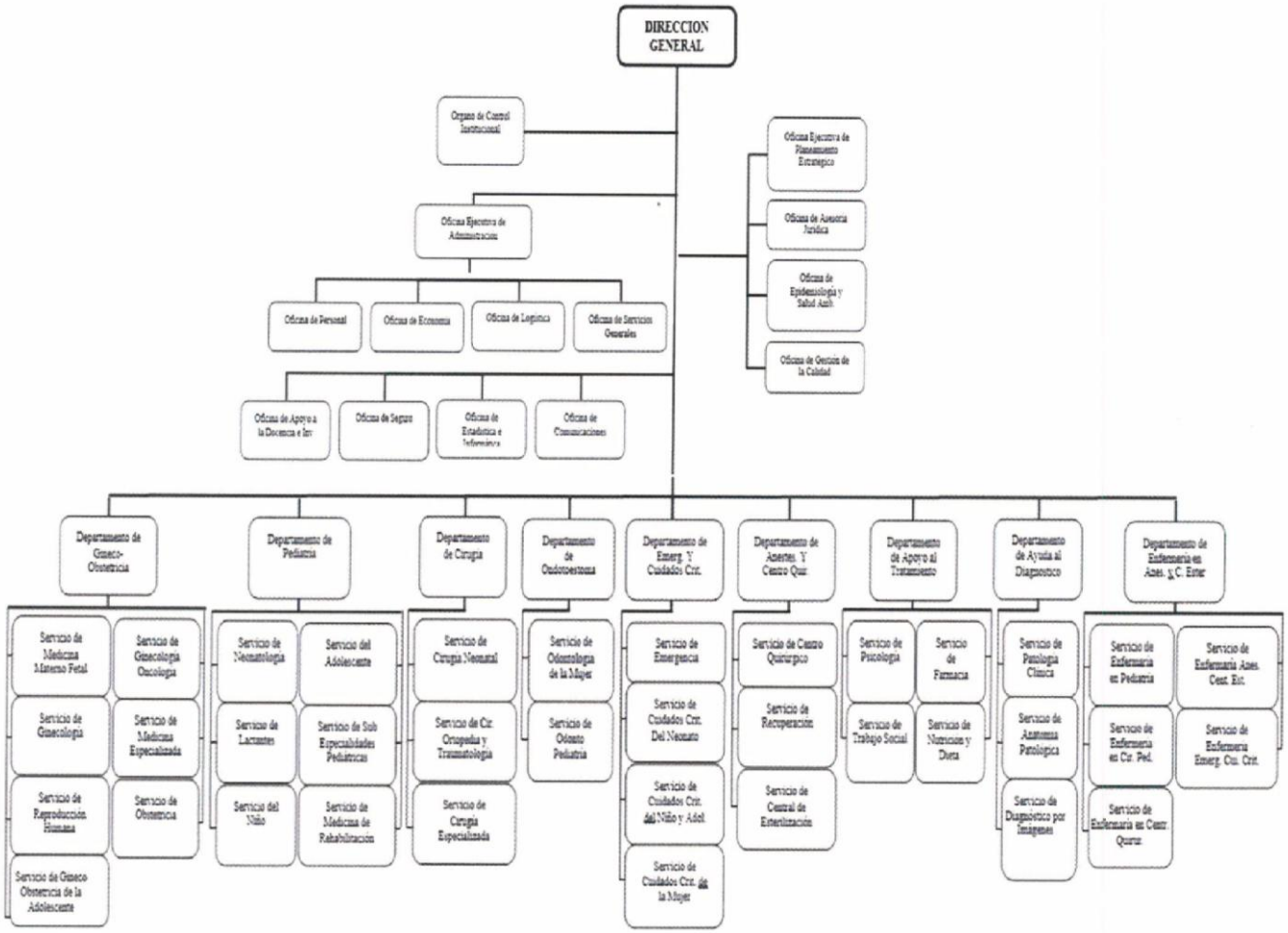

Fuente página WEB HONADOMANI SAN BARTOLOME – 2017

HOSPITAL NACIONAL DOCENTE MADRE NIÑO "SAN BARTOLOMÉ"
Oficina Ejecutiva de Planeamiento Estratégico

CARTERA DE SERVICIOS

La cartera de servicios del Hospital vigente al año 2018, se aprobó mediante Resolución Directoral N° 738-DG- DIRIS-LC- 2018, con fecha 12 de noviembre del 2018, el cual consta de 95 ítems, y un total de 58 folios, donde se describen los servicios que el Hospital brinda a los usuarios. Se presenta a continuación de manera gráfica el resumen de la cartera de servicios.

FUNCIONES GENERALES

Las funciones generales del Hospital Nacional de Docente Madre Niño son las siguientes:

- Lograr la recuperación de la salud sexual y reproductiva de la mujer, de la salud del niño y el adolescente y la rehabilitación de las capacidades de nuestros pacientes, en condiciones de oportunidad, equidad, calidad y plena accesibilidad, en Consulta Externa, Hospitalización y Emergencia.
- Defender la vida y proteger la salud de la persona dese su concepción hasta su

muerte natural

- Lograr la prevención y disminución de los riesgos y daños a la salud
- Apoyar la formación y especialización de los recursos humanos, asignados el campo clínico y el personal para la docencia e investigación, a cargo de las Universidades e Instituciones educativas, según los convenios respectivos.
- Administrar los recursos humanos, materiales económicos y financieros para el logro de la misión y sus objetivos en cumplimiento a las normas vigentes.
- Mejorar continuamente la calidad, productividad, eficiencia y eficacia de la atención a la salud, estableciendo las normas y los parámetros necesarios, así como generando una cultura organizacional con valores y actitudes hacia la satisfacción de las necesidades y expectativas del paciente y su entorno familiar

4. PROGRAMACIÓN FINANCIERA

El Presupuesto Según el Modulo Multianual 2020 para el Hospital Nacional Docente Madre Niño San Bartolomé por toda fuente de financiamiento asciende a la cifra de **S/. 97, 349,747.00 Soles** y en lo que corresponde a la Fuente de Financiamiento 09 Recursos Directamente Recaudados asciende la cantidad de **S/. 7, 000,000.00 Soles** haciendo un total de **97, 349,747 soles.**

Desagregando en la Genérica 2.1 Personal y Obligaciones Sociales el Monto asignado es por S/ 61, 914,844, en la genérica 2.2 Pensiones y Otras Prestaciones Sociales el monto asignado es de S/ 6, 691, 534 en la genérica 2.3 Bienes y Servicios se le ha asignad0 el importe de 28, 683,369 de los cuales 21, 349,747 es por la fuente Recursos Ordinarios y S/ 7, 000,000 por la fuente Recursos Directamente Recaudados, y finalmente por la genérica 2.5 Otros Gastos el monto asignado es por 60,000

FF	DESCRIPCION	Modulo Multianual 2020
00 RECURSOS ORDINARIOS		
	Total FF 00	90,349,747
09 RECURSOS DIRECTAMENTE RECAUDADOS		
	Total FF 09	7,000,000
Fuente : Modulo Web de Programacion Multianual 2020		97,349,747

En lo que respecta a los Programas Presupuestales la Asignación en total es por S/ 46, 153,906 desagregado se muestra en el siguiente detalle:

1. 0001 Programa Articulado Nutricional S/ 5, 581, 678
2. 0002 Salud Materno Neonatal S/ 18, 582, 007
3. 0016 TBC – VIH/SIDA S/ 1, 649, 465
4. 0018 Enfermedades no transmisibles S/ 1, 418, 119
5. 0024 Prevención y control del cáncer S/ 923, 491
6. 0068 Reducción de vulnerabilidad y atención de S/ 104, 708

Emergencias por desastre.

7. 0104 Reducción de la mortalidad por emergencias por Emergencias y urgencias médicas. S/ 16, 541, 709
8. 0129 Prevención y manejo de condiciones secundarias de Salud en personas con discapacidad. S/ 692, 573
9. 0131 Control y prevención en salud mental S/ 660, 156

Y en acciones Centrales y APNOP el presupuesto asignado es por S/ 51, 195, 841 desagregado se muestra en el siguiente detalle:

10. 9001 Acciones centrales S/ 12, 721, 547
11. 9002 Asignaciones Presupuestales que no resultan en Productos (APNOP) S/ 38, 474, 294

En comparación Con respecto al PIA del 2019 se puede apreciar un incremento por toda fuente de financiamiento de S/ 11, 461 936 lo que representa un incremento del 13.35 %, por la fuente de Recursos Ordinarios se muestra un incremento de 7, 218,803 lo cual representa un incremento del 8.68% y por la Fuente de Recursos Directamente Recaudados se muestra un incremento de S/ 4, 243,133 lo cual representa un incremento de 153.91 % .

PIA 2019 VS 2020

FF	DESCRIPCION	Modulo Multianual 2020	PIA 2019	Variacion S/	Variacion %
00 RECURSOS ORDINARIOS					
	Total FF 00	90,349,747	83,130,944	7,218,803	8.68%
09 RECURSOS DIRECTAMENTE RECAUDADOS					
	Total FF 09	7,000,000	2,756,867	4,243,133	153.91%
Fuente : Modulo Web de Programacion Multianual 2020		97,349,747	85,887,811	11,461,936	13.35%

5. PROGRAMACIÓN DE ACTIVIDADES

Se adjunta el Anexo B - 5: Físico y Financiero

Periodo PEI : 2019 - 2022
Nivel de Gobierno : E - GOBIERNO NACIONAL
Sector : 11 - SALUD
Pliego : 011 - M. DE SALUD

Unidad Ejecutora : 000149 - HOSPITAL NACIONAL DOCENTE MADRE NIÑO - SAN BARTOLOME
Centro de Costo: 01 - DIRECCION GENERAL

OEI.04 FORTALECER LA RECTORÍA Y LA GOBERNANZA SOBRE EL SISTEMA DE SALUD; Y LA GESTIÓN INSTITUCIONAL; PARA EL DESEMPEÑO EFICIENTE; ÉTICO E ÍNTEGRO; EN EL MARCO DE LA MODERNIZACIÓN DE LA GESTIÓN PÚBLICA

AEI.04.02 GESTIÓN ORIENTADA A RESULTADOS AL SERVICIO DE LA POBLACIÓN; CON PROCESOS OPTIMIZADOS Y PROCEDIMIENTOS ADMINISTRATIVOS SIMPLIFICADOS.

COD.	Actividad Operativa / Inversiones	Ubigeo	U.M.	Prioridad	Meta	PROGRAMACION 1	2	3	4	5	6	7	8	9	10	11	12	Total Anual
					Fisico	85	85	85	85	85	85	85	85	85	85	85	85	1020
AOI00014900252	5000003 GESTIÓN ADMINISTRATIVA	150101 : LIMA	001 : ACCION	3 : Media	Financiero S/.	952,335	957,248	957,248	952,335	957,248	957,248	952,335	957,248	957,248	952,335	957,248	957,248	11,467,326
					Fisico	0	0	1	0	0	1	0	0	1	0	0	1	4
AOI00014900291	5000003 - GESTION ADMINISTRATIVA (ACCIONES DE INTEGRIDAD INSTITUCIONAL Y LUCHA CONTRA LA CORRUPCIÓN)	150101 : LIMA	001 : ACCION	1 : Muy Alta	Financiero S/.	4,913	0	0	4,913	0	0	4,913	0	0	4,913	0	0	19,651

Unidad Ejecutora : 000149 - HOSPITAL NACIONAL DOCENTE MADRE NIÑO - SAN BARTOLOME
Centro de Costo: 01.01 - PREVENTIVA Y ATENCION EMERGENCIA Y DESASTRE

OEI.08 FORTALECER LA GESTIÓN DEL RIESGO Y DEFENSA ANTE EMERGENCIAS Y DESASTRES

AEI.08.04 ENTRENAMIENTO EN HABILIDADES PARA LA PREVENCIÓN Y REDUCCIÓN DE LA VULNERABILIDAD Y AUMENTO DE LA RESILIENCIA; DE LAS COMUNIDADES ORGANIZADAS FRENTE AL RIESGO DE DESASTRES; FORTALECIDO.

COD.	Actividad Operativa / Inversiones	Ubigeo	U.M.	Prioridad	Meta	PROGRAMACION 1	2	3	4	5	6	7	8	9	10	11	12	Total Anual
					Fisico	0	1	1	0	1	1	0	1	1	0	1	1	8
AOI00014900173	5004280 - DESARROLLO DE INSTRUMENTOS ESTRATEGICOS PARA LA GESTION DEL RIESGO DE DESASTRES	150101 : LIMA	201 : INFORME TECNICO	3 : Media	Financiero S/.	0	625	625	0	625	625	0	625	625	0	625	625	5,000
					Fisico	0	0	1	0	0	1	0	0	1	0	0	1	4
AOI00014900174	5005560 - DESARROLLO DE SIMULACROS EN GESTION REACTIVA	150101 : LIMA	248 : REPORTE	3 : Media	Financiero S/.	0	0	20,177	0	0	20,177	0	0	20,177	0	0	20,177	80,708
					Fisico	0	0	0	0	0	1	0	0	0	0	0	0	1
AOI00014900175	5005561 - IMPLEMENTACION DE BRIGADAS PARA LA ATENCION FRENTE A EMERGENCIAS Y DESASTRES	150101 : LIMA	583 : BRIGADA	3 : Media	Financiero S/.	0	0	0	0	0	4,000	0	0	0	0	0	0	4,000
					Fisico	0	0	0	0	0	0	1	0	0	0	0	0	1
AOI00014900176	5005610 - ADMINISTRACION Y ALMACENAMIENTO DE INFRAESTRUCTURA MOVIL PARA LA ASISTENCIA FRENTE A EMERGENCIAS Y DESASTRES	150101 : LIMA	523 : UNIDAD IMPLEMENTADA	3 : Media	Financiero S/.	0	0	0	0	0	0	5,000	0	0	0	0	0	5,000
					Fisico	0	10	10	10	10	10	10	10	10	10	10	0	100
AOI00014900178	5005580 - FORMACION Y CAPACITACION EN MATERIA DE GESTION DE RIESGO DE DESASTRES Y ADAPTACION AL CAMBIO CLIMATICO	150101 : LIMA	086 : PERSONA	3 : Media	Financiero S/.	0	300	300	300	300	300	300	300	300	300	300	0	3,000
					Fisico	0	0	1	0	0	1	0	0	1	0	0	1	4
AOI00014900179	5005585 - SEGURIDAD FISICO FUNCIONAL DE SERVICIOS PUBLICOS	150101 : LIMA	065 : INTERVENCION	3 : Media	Financiero S/.	0	0	1,250	0	0	1,250	0	0	1,250	0	0	1,250	5,000
					Fisico	0	0	0	0	0	0	0	0	0	0	1	0	1
AOI00014900288	0074001 - DESARROLLO DE ESTUDIOS DE VULNERABILIDAD Y RIESGO EN SERVICIOS PUBLICOS	150101 : LIMA	610 : DOCUMENTO TECNICO	2 : Alta	Financiero S/.	0	0	0	0	0	0	0	0	0	0	0	0	0

OEI.08 FORTALECER LA GESTIÓN DEL RIESGO Y DEFENSA ANTE EMERGENCIAS Y DESASTRES

AEI.08.05 GESTIÓN Y COMUNICACIÓN EFICIENTE Y OPORTUNA AL COE SALUD; DE LA INFORMACIÓN DE CASOS DE EMERGENCIAS MASIVAS Y DESASTRES; FORTALECIDA.

COD.	Actividad Operativa / Inversiones	Ubigeo	U.M.	Prioridad	Meta	PROGRAMACION 1	2	3	4	5	6	7	8	9	10	11	12	Total Anual
					Fisico	1	1	1	1	1	1	1	1	1	1	1	1	12
AOI00014900177	5005612 - DESARROLLO DE LOS CENTROS Y ESPACIOS DE MONITOREO DE EMERGENCIAS Y DESASTRES	150101 : LIMA	248 : REPORTE	3 : Media	Financiero S/.	167	167	167	167	167	167	167	167	167	167	167	167	2,000

Unidad Ejecutora : 000149 - HOSPITAL NACIONAL DOCENTE MADRE NIÑO - SAN BARTOLOME
Centro de Costo: 03 - OFICINA EJECUTIVA DE PLANEAMIENTO ESTRATEGICO

OEI.04 FORTALECER LA RECTORÍA Y LA GOBERNANZA SOBRE EL SISTEMA DE SALUD; Y LA GESTIÓN INSTITUCIONAL; PARA EL DESEMPEÑO EFICIENTE; ÉTICO E ÍNTEGRO; EN EL MARCO DE LA MODERNIZACIÓN DE LA GESTIÓN PÚBLICA

AEI.04.03 ASIGNACIÓN Y GESTIÓN DEL PRESUPUESTO PÚBLICO EFICIENTE Y ORIENTADO A RESULTADOS EN EL SISTEMA DE SALUD.

COD.	Actividad Operativa / Inversiones	Ubigeo	U.M.	Prioridad	Meta	PROGRAMACION 1	2	3	4	5	6	7	8	9	10	11	12	Total Anual
					Fisico	26	26	29	26	25	27	26	25	28	26	26	27	317
AOI00014900255	5000001 PLANEAMIENTO Y PRESUPUESTO	150101 : LIMA	001 : ACCION	3 : Media	Financiero S/.	59,691	59,691	59,691	59,691	59,691	59,691	59,691	59,691	59,691	59,691	59,691	59,691	716,286

Unidad Ejecutora : 000149 - HOSPITAL NACIONAL DOCENTE MADRE NIÑO - SAN BARTOLOME
Centro de Costo: 04 - OFICINA DE EPIDEMIOLOGIA Y SALUD AMBIENTAL

OEI.02 GARANTIZAR EL ACCESO A CUIDADOS Y SERVICIOS DE SALUD DE CALIDAD ORGANIZADOS EN REDES INTEGRADAS DE SALUD; CENTRADAS EN LA PERSONA; FAMILIA Y COMUNIDAD; CON ÉNFASIS EN LA PROMOCIÓN DE LA SALUD Y LA PRE

AEI.02.03 REDES INTEGRADAS DE SALUD; IMPLEMENTADAS PROGRESIVAMENTE A NIVEL NACIONAL.

PROGRAMACION

HOSPITAL NACIONAL DOCENTE MADRE NIÑO "SAN BARTOLOME" — Oficina Ejecutiva de Planeamiento Estratégico

COD.	Actividad Operativa / Inversiones	Ubigeo	U.M.	Prioridad	Meta	1	2	3	4	5	6	7	8	9	10	11	12	Total Anual
					Fisico	74	74	74	74	74	74	74	74	74	74	74	74	888
AOI00014900202	5001286 - VIGILANCIA Y CONTROL EPIDEMIOLOGICO	150101 : LIMA	001 : ACCION	3 : Media	Financiero S/.	22,876	22,876	22,876	22,876	22,876	22,876	22,876	22,876	22,876	22,876	22,876	22,876	274,510

Unidad Ejecutora : 000149 - HOSPITAL NACIONAL DOCENTE MADRE NIÑO - SAN BARTOLOME
Centro de Costo: 05 - OFICINA DE ASESORIA JURIDICA

OEI.04 FORTALECER LA RECTORÍA Y LA GOBERNANZA SOBRE EL SISTEMA DE SALUD; Y LA GESTIÓN INSTITUCIONAL; PARA EL DESEMPEÑO EFICIENTE; ÉTICO E ÍNTEGRO; EN EL MARCO DE LA MODERNIZACIÓN DE LA GESTIÓN PÚBLICA

AEI.04.02 GESTIÓN ORIENTADA A RESULTADOS AL SERVICIO DE LA POBLACIÓN; CON PROCESOS OPTIMIZADOS Y PROCEDIMIENTOS ADMINISTRATIVOS SIMPLIFICADOS.

						PROGRAMACION												
COD.	Actividad Operativa / Inversiones	Ubigeo	U.M.	Prioridad	Meta	1	2	3	4	5	6	7	8	9	10	11	12	Total Anual
					Fisico	170	170	170	170	170	170	170	170	170	170	170	170	2040
AOI00014900149	5000004 ASESORAMIENTO TECNICO Y JURIDICO	150101 : LIMA	001 : ACCION	3 : Media	Financiero S/.	11,612	11,612	11,612	11,612	11,612	11,612	11,612	11,612	11,612	11,612	11,612	11,612	139,346

Unidad Ejecutora : 000149 - HOSPITAL NACIONAL DOCENTE MADRE NIÑO - SAN BARTOLOME
Centro de Costo: 07.01 - OFICINA DE PERSONAL

OEI.04 FORTALECER LA RECTORÍA Y LA GOBERNANZA SOBRE EL SISTEMA DE SALUD; Y LA GESTIÓN INSTITUCIONAL; PARA EL DESEMPEÑO EFICIENTE; ÉTICO E ÍNTEGRO; EN EL MARCO DE LA MODERNIZACIÓN DE LA GESTIÓN PÚBLICA

AEI.04.02 GESTIÓN ORIENTADA A RESULTADOS AL SERVICIO DE LA POBLACIÓN; CON PROCESOS OPTIMIZADOS Y PROCEDIMIENTOS ADMINISTRATIVOS SIMPLIFICADOS.

						PROGRAMACION												
COD.	Actividad Operativa / Inversiones	Ubigeo	U.M.	Prioridad	Meta	1	2	3	4	5	6	7	8	9	10	11	12	Total Anual
					Fisico	1	1	1	1	1	1	1	1	1	1	1	1	12
AOI00014900201	5000991 - OBLIGACIONES PREVISIONALES	150101 : LIMA	137 : PLANILLA	3 : Media	Financiero S/.	557,628	557,628	557,628	557,628	557,628	557,628	557,628	557,628	557,628	557,628	557,628	557,628	6,691,534

OEI.05 MEJORAR LA GESTIÓN Y EL DESARROLLO DE LOS RECURSOS HUMANOS EN SALUD CON ÉNFASIS EN COMPETENCIAS; Y LA DISPONIBILIDAD EQUITATIVA EN EL PAÍS

AEI.05.01 PLAN DE DOTACIÓN DE RECURSOS HUMANOS EN SALUD ACORDADO CON GOBIERNOS REGIONALES; IMPLEMENTADO.

						PROGRAMACION												
COD.	Actividad Operativa / Inversiones	Ubigeo	U.M.	Prioridad	Meta	1	2	3	4	5	6	7	8	9	10	11	12	Total Anual
					Fisico	0	15	80	120	120	120	100	150	150	100	100	0	1055
AOI00014900256	5000005 GESTIÓN DE RECURSOS HUMANOS	150101 : LIMA	086 : PERSONA	3 : Media	Financiero S/.	31,578	31,578	31,578	31,578	31,578	31,578	31,578	31,578	31,578	31,578	31,578	31,578	378,938

OEI.05 MEJORAR LA GESTIÓN Y EL DESARROLLO DE LOS RECURSOS HUMANOS EN SALUD CON ÉNFASIS EN COMPETENCIAS; Y LA DISPONIBILIDAD EQUITATIVA EN EL PAÍS

AEI.05.02 ACUERDOS ENTRE INSTITUCIONES FORMADORAS E INSTITUCIONES PRESTADORAS; IMPLEMENTADOS.

						PROGRAMACION												
COD.	Actividad Operativa / Inversiones	Ubigeo	U.M.	Prioridad	Meta	1	2	3	4	5	6	7	8	9	10	11	12	Total Anual
					Fisico	106	106	106	106	106	106	106	106	106	106	106	106	1272
AOI00014900204	5000538 - CAPACITACIÓN Y PERFECCIONAMIENTO	150101 : LIMA	001 : ACCION	3 : Media	Financiero S/.	48,604	48,604	48,604	48,604	48,604	48,604	48,604	48,604	48,604	48,604	48,604	48,604	583,242

Unidad Ejecutora : 000149 - HOSPITAL NACIONAL DOCENTE MADRE NIÑO - SAN BARTOLOME
Centro de Costo: 07.04 - OFICINA DE SERVICIOS GENERALES Y MANTENIMIENTO

OEI.02 GARANTIZAR EL ACCESO A CUIDADOS Y SERVICIOS DE SALUD DE CALIDAD ORGANIZADOS EN REDES INTEGRADAS DE SALUD; CENTRADAS EN LA PERSONA; FAMILIA Y COMUNIDAD; CON ÉNFASIS EN LA PROMOCIÓN DE LA SALUD Y LA PRE

AEI.02.03 REDES INTEGRADAS DE SALUD; IMPLEMENTADAS PROGRESIVAMENTE A NIVEL NACIONAL.

						PROGRAMACION												
COD.	Actividad Operativa / Inversiones	Ubigeo	U.M.	Prioridad	Meta	1	2	3	4	5	6	7	8	9	10	11	12	Total Anual
					Fisico	150	150	152	150	150	152	150	150	152	150	150	151	1807
AOI00014900199	5001565 - MANTENIMIENTO Y REPARACIÓN DE EQUIPO	150101 : LIMA	042 : EQUIPO	2 : Alta	Financiero S/.	77,926	77,926	77,926	77,926	77,926	77,926	77,926	77,926	77,926	77,926	77,926	77,926	935,108
					Fisico	8	8	9	8	8	9	8	8	9	8	8	9	100
AOI00014900203	5000953 - MANTENIMIENTO Y REPARACIÓN DE ESTABLECIMIENTOS DE SALUD	150101 : LIMA	006 : ATENCION	1 : Muy Alta	Financiero S/.	134,413	134,413	134,413	134,413	134,413	134,413	134,413	134,413	134,413	134,413	134,413	134,413	1,612,955
					Fisico	36400	36400	34900	36400	36400	34900	36450	36400	34900	36400	36400	34950	430900
AOI00014900247	5001195 - SERVICIOS GENERALES	150101 : LIMA	001 : ACCION	3 : Media	Financiero S/.	565,953	565,953	565,953	565,953	565,953	565,953	565,953	565,953	565,953	565,953	565,953	565,953	6,791,440

Unidad Ejecutora : 000149 - HOSPITAL NACIONAL DOCENTE MADRE NIÑO - SAN BARTOLOME
Centro de Costo: 08 - OFICINA DE DOCENCIA E INVESTIGACION

OEI.06 MEJORAR LA TOMA DE DECISIONES; LA PRESTACIÓN DE SERVICIOS PÚBLICOS; EL EMPODERAMIENTO Y LA SATISFACCIÓN DE LA POBLACIÓN A TRAVÉS DEL GOBIERNO DIGITAL EN SALUD

AEI.06.01 MECANISMOS DE GENERACIÓN DE EVIDENCIAS PARA LA TOMA DE DECISIONES PARA PREVENCIÓN Y CONTROL DE LAS ENFERMEDADES; IMPLEMENTADOS.

						PROGRAMACION												
COD.	Actividad Operativa / Inversiones	Ubigeo	U.M.	Prioridad	Meta	1	2	3	4	5	6	7	8	9	10	11	12	Total Anual
					Fisico	1	1	1	1	1	1	1	1	1	1	1	1	12
AOI00014900194	5000913 - INVESTIGACIÓN Y DESARROLLO	150101 : LIMA	066 : INVESTIGACION	3 : Media	Financiero S/.	20,512	20,512	20,512	20,512	20,512	20,512	20,512	20,512	20,512	20,512	20,512	20,512	246,146

Unidad Ejecutora : 000149 - HOSPITAL NACIONAL DOCENTE MADRE NIÑO - SAN BARTOLOME
Centro de Costo: 12 - DEPARTAMENTO DE GINECO-OBSTETRICIA

OEI.01 PREVENIR; VIGILAR; CONTROLAR Y REDUCIR EL IMPACTO DE LAS ENFERMEDADES; DAÑOS Y CONDICIONES QUE AFECTAN LA SALUD DE LA POBLACIÓN; CON ÉNFASIS EN LAS PRIORIDADES NACIONALES

AEI.01.06 PREVENCIÓN; DETECCIÓN PRECOZ Y ATENCIÓN INTEGRAL; POR CURSO DE VIDA; DE ENFERMEDADES NO TRANSMISIBLES CON ÉNFASIS EN LAS PRIORIDADES SANITARIAS NACIONALES.

HOSPITAL NACIONAL DOCENTE MADRE NIÑO - SAN BARTOLOME
Oficina Ejecutiva Planeamiento Estratégico

COD.	Actividad Operativa / Inversiones	Ubigeo	U.M.	Prioridad	Meta	PROGRAMACION 1	2	3	4	5	6	7	8	9	10	11	12	Total Anual
AOI00014900138	5001605 - PACIENTES CON ENFERMEDAD CARDIOMETABOLICA ORGANIZADOS QUE RECIBEN EDUCACION PARA EL CONTROL DE LA ENFERMEDAD	150101 : LIMA	086 : PERSONA	3 : Media	Fisico	30	30	30	30	30	30	30	30	30	30	30	30	360
					Financiero S/.	9,612	9,610	9,610	9,610	9,610	9,610	9,610	9,610	9,610	9,610	9,610	9,610	115,322
AOI00014900139	5001607 - PACIENTES HIPERTENSOS CON ESTRATIFICACION DE RIESGO CARDIOVASCULAR	150101 : LIMA	090 : PERSONA EVALUADA	1 : Muy Alta	Fisico	30	30	30	30	30	30	30	30	30	30	30	30	360
					Financiero S/.	9,613	9,612	9,612	9,612	9,612	9,612	9,612	9,612	9,612	9,612	9,612	9,612	115,345
AOI00014900140	5001704 - PACIENTES DIABETICOS CON TRATAMIENTO ESPECIALIZADO	150101 : LIMA	087 : PERSONA ATENDIDA	3 : Media	Fisico	60	60	60	60	60	60	60	60	60	60	60	60	720
					Financiero S/.	1,987	1,988	1,988	1,988	1,988	1,988	1,988	1,988	1,988	1,988	1,988	1,988	23,855
AOI00014900141	5001705 - VALORACIÓN DE COMPLICACIONES EN PERSONAS CON DIABETES	150101 : LIMA	087 : PERSONA ATENDIDA	1 : Muy Alta	Fisico	30	30	30	30	30	30	30	30	30	30	30	30	360
					Financiero S/.	994	994	994	994	994	994	994	994	994	994	994	994	11,928
AOI00014900216	0215074 - CONSEJERIA PARA PACIENTES DIAGNOSTICADOS CON CANCER	150101 : LIMA	259 : PERSONA INFORMADA	3 : Media	Fisico	5	6	6	5	4	5	5	4	5	5	5	5	60
					Financiero S/.	9,113	9,113	9,113	9,113	9,113	9,113	9,113	9,113	9,113	9,113	9,113	9,113	109,358
AOI00014900217	0215075 - TAMIZAJE CON PAPANICOLAOU PARA DETECCION DE CANCER DE CUELLO UTERINO	150101 : LIMA	438 : PERSONA TAMIZADA	3 : Media	Fisico	1	0	0	0	0	0	0	0	0	0	0	0	1
					Financiero S/.	319,685	0	0	0	0	0	0	0	0	0	0	0	319,685
AOI00014900218	0215084 - ATENCION DE LA PACIENTE CON LESIONES PREMALIGNAS DE CUELLO UTERINO CON ESCISION	150101 : LIMA	087 : PERSONA ATENDIDA	3 : Media	Fisico	4	4	4	4	4	4	4	4	4	4	4	4	48
					Financiero S/.	0	0	0	0	0	0	0	0	0	0	0	0	0
AOI00014900219	0215085 - DIAGNOSTICO DEL CANCER DE CUELLO UTERINO	150101 : LIMA	086 : PERSONA	3 : Media	Fisico	3	3	3	3	3	3	3	3	3	3	3	3	36
					Financiero S/.	11,183	11,183	11,183	11,183	11,183	11,183	11,183	11,183	11,183	11,183	11,183	11,183	134,192
AOI00014900220	0215086 - TRATAMIENTO DEL CANCER DE CUELLO UTERINO	150101 : LIMA	086 : PERSONA	3 : Media	Fisico	5	5	4	5	5	4	5	5	4	5	5	4	56
					Financiero S/.	1,287	1,287	1,287	1,287	1,287	1,287	1,287	1,287	1,287	1,287	1,287	1,287	15,444
AOI00014900221	0215087 - DIAGNOSTICO DEL CANCER DE MAMA	150101 : LIMA	086 : PERSONA	3 : Media	Fisico	0	1	1	1	1	1	0	1	1	1	1	0	9
					Financiero S/.	0	36,144	36,144	36,144	36,144	36,144	0	36,144	36,144	36,144	36,144	0	325,296
AOI00014900222	0215088 - TRATAMIENTO DEL CANCER DE MAMA	150101 : LIMA	086 : PERSONA	3 : Media	Fisico	0	1	1	1	1	1	0	1	1	1	1	0	9
					Financiero S/.	0	0	0	0	0	0	0	0	0	0	0	0	0
AOI00014900258	0081601 - TAMIZAJE EN MUJER CON MAMOGRAFIA BILATERAL PARA DETECCION DE CANCER DE MAMA	150101 : LIMA	086 : PERSONA	1 : Muy Alta	Fisico	20	20	20	20	20	20	20	20	20	20	20	20	240
					Financiero S/.	1,630	1,626	1,626	1,626	1,626	1,626	1,626	1,626	1,626	1,626	1,626	1,626	19,516
AOI00014900270	5001606 - PERSONAS HIPERTENSAS CON TRATAMIENTO ESPECIALIZADO	150101 : LIMA	087 : PERSONA ATENDIDA	1 : Muy Alta	Fisico	30	30	30	30	30	30	30	30	30	30	30	30	360
					Financiero S/.	9,613	9,612	9,612	9,612	9,612	9,612	9,612	9,612	9,612	9,612	9,612	9,612	115,345
AOI00014900271	5001706 - MANEJO DEL SOBREPESO Y OBESIDAD	150101 : LIMA	087 : PERSONA ATENDIDA	1 : Muy Alta	Fisico	180	180	180	180	180	180	180	180	180	180	180	180	2160
					Financiero S/.	5,961	5,963	5,963	5,963	5,963	5,963	5,963	5,963	5,963	5,963	5,963	5,963	71,554

OEI.02 GARANTIZAR EL ACCESO A CUIDADOS Y SERVICIOS DE SALUD DE CALIDAD ORGANIZADOS EN REDES INTEGRADAS DE SALUD; CENTRADAS EN LA PERSONA; FAMILIA Y COMUNIDAD; CON ÉNFASIS EN LA PROMOCIÓN DE LA SALUD Y LA PRE

AEI.02.03 REDES INTEGRADAS DE SALUD; IMPLEMENTADAS PROGRESIVAMENTE A NIVEL NACIONAL.

COD.	Actividad Operativa / Inversiones	Ubigeo	U.M.	Prioridad	Meta	PROGRAMACION 1	2	3	4	5	6	7	8	9	10	11	12	Total Anual
AOI00014900037	3329103 - AQV FEMENINO	150101 : LIMA	206 : PAREJA PROTEGIDA	3 : Media	Fisico	55	55	55	50	50	50	50	50	50	50	50	50	615
					Financiero S/.	2,256	2,256	2,249	2,071	2,065	2,065	2,068	2,071	2,065	2,065	2,068	2,071	25,370
AOI00014900038	3329104 - COMPLICACION DE AQV FEMENINO	150101 : LIMA	206 : PAREJA PROTEGIDA	1 : Muy Alta	Fisico	0	0	0	0	1	0	0	0	0	0	0	0	1
					Financiero S/.	0	0	0	0	41	0	0	0	0	0	0	0	41
AOI00014900039	3329105 - DISPOSITIVOS INTRAUTERINOS (METODO DIU)	150101 : LIMA	206 : PAREJA PROTEGIDA	1 : Muy Alta	Fisico	9	9	9	8	8	8	8	8	8	8	8	8	99
					Financiero S/.	369	369	368	331	330	330	331	331	330	330	331	331	4,084
AOI00014900040	3329113 - ANTICONCEPTIVO HORMONAL MENSUAL INYECTABLE	150101 : LIMA	206 : PAREJA PROTEGIDA	1 : Muy Alta	Fisico	200	200	200	200	200	200	200	200	200	200	200	200	2400
					Financiero S/.	10,256	10,256	10,223	10,357	10,323	10,323	10,340	10,357	10,323	10,323	10,340	10,357	123,777
AOI00014900041	3329106 - ANTICONCEPTIVO HORMONAL INYECTABLE	150101 : LIMA	206 : PAREJA PROTEGIDA	1 : Muy Alta	Fisico	250	250	250	250	250	250	250	250	250	250	250	250	3000
					Financiero S/.	1,846	1,846	1,840	1,864	1,858	1,858	1,861	1,864	1,858	1,858	1,861	1,864	22,280
AOI00014900043	3329109 - ANTICONCEPCION ORAL DE EMERGENCIA (AOE)	150101 : LIMA	206 : PAREJA PROTEGIDA	1 : Muy Alta	Fisico	0	0	1	0	1	0	1	0	1	1	1	0	6
					Financiero S/.	0	0	0	0	0	41	0	0	0	0	0	0	41
AOI00014900044	3329108 - ANTICONCEPTIVO HORMONAL ORAL	150101 : LIMA	206 : PAREJA PROTEGIDA	1 : Muy Alta	Fisico	45	45	45	45	45	45	45	45	45	45	45	45	540
					Financiero S/.	8,205	8,205	8,179	8,285	8,258	8,258	8,272	8,285	8,258	8,258	8,272	8,285	99,022
AOI00014900045	3329115 - IMPLANTE	150101 : LIMA	206 : PAREJA PROTEGIDA	1 : Muy Alta	Fisico	30	30	30	30	30	30	30	30	30	30	30	30	360
					Financiero S/.	615	615	613	621	619	619	620	621	619	619	620	621	7,427
AOI00014900046	3329116 - EFECTOS SECUNDARIOS DEL IMPLANTE	150101 : LIMA	206 : PAREJA PROTEGIDA	1 : Muy Alta	Fisico	2	2	3	2	2	3	2	2	3	3	2	2	28
					Financiero S/.	1,231	1,231	1,227	1,243	1,239	1,239	1,241	1,243	1,239	1,239	1,241	1,243	14,853
AOI00014900047	3329117 - EXTRACCIÓN O REMOCIÓN DEL IMPLANTE	150101 : LIMA	206 : PAREJA PROTEGIDA	1 : Muy Alta	Fisico	14	14	14	14	14	14	14	14	14	14	14	14	168
					Financiero S/.	82	82	123	83	83	124	83	83	124	124	83	83	1,155
AOI00014900048	3329112 - COMPLICACIONES POR USO DE DIU	150101 : LIMA	206 : PAREJA PROTEGIDA	1 : Muy Alta	Fisico	0	0	0	0	0	1	0	0	0	0	0	0	1
					Financiero S/.	574	574	573	580	578	578	579	580	578	578	579	610	[illegible]
AOI00014900049	3329201 - ORIENTACION/CONSEJERIA EN SALUD SEXUAL Y REPRODUCTIVA	150101 : LIMA	259 : PERSONA INFORMADA	3 : Media	Fisico	420	420	420	420	420	420	420	420	420	420	420	420	5040
					Financiero S/.	7,692	7,692	7,674	7,692	7,674	7,692	7,692	7,692	7,692	7,674	7,692	[illegible]	92,251
AOI00014900050	3329203 - ATENCION PREGESTACIONAL	150101 : LIMA	083 : PACIENTE ATENDIDO	1 : Muy Alta	Fisico	0	0	1	0	1	0	0	0	0	1	0	0	3
					Financiero S/.	0	0	18	0	18	0	0	0	0	18	0	0	54
					Fisico	25	25	25	25	25	25	25	25	25	25	25	25	300

HOSPITAL NACIONAL DOCENTE MADRE NIÑO SAN BARTOLOME
Oficina Presupuesto Planeamiento Estadística

AOI00014900051	3329404 - AMENAZA DE PARTO PREMATURO	150101 : LIMA	207 : GESTANTE ATENDIDA	3 : Media	Financiero S/.	7,013	7,013	7,013	7,013	7,013	7,013	7,013	7,013	7,013	7,013	7,013	7,013	84,152
					Fisico	94	94	94	94	94	94	94	94	94	94	94	94	1128
AOI00014900052	3329406 - HEMORRAGIAS DE LA 1ER MITAD DEL EMBARAZO SIN LAPAROTOMIA	150101 : LIMA	207 : GESTANTE ATENDIDA	1 : Muy Alta	Financiero S/.	26,368	26,368	26,368	26,368	26,368	26,368	26,368	26,368	26,368	26,368	26,368	26,368	316,411
					Fisico	3	3	3	3	3	3	3	3	3	3	3	3	36
AOI00014900053	3329407 - HEMORRAGIA DE LA 2DA MITAD DEL EMBARAZO	150101 : LIMA	207 : GESTANTE ATENDIDA	1 : Muy Alta	Financiero S/.	842	842	842	842	842	842	842	842	842	842	842	842	10,098
					Fisico	12	12	12	12	12	12	12	12	12	12	12	12	144
AOI00014900054	3329408 - HIPEREMESIS GRAVIDICA	150101 : LIMA	207 : GESTANTE ATENDIDA	1 : Muy Alta	Financiero S/.	3,366	3,366	3,366	3,366	3,366	3,366	3,366	3,366	3,366	3,366	3,366	3,366	40,393
					Fisico	58	58	58	58	58	58	58	58	58	58	58	58	696
AOI00014900055	3329409 - INFECCION DEL TRACTO URINARIO EN EL EMBARAZO	150101 : LIMA	207 : GESTANTE ATENDIDA	1 : Muy Alta	Financiero S/.	16,269	16,269	16,269	16,269	16,269	16,269	16,269	16,269	16,269	16,269	16,269	16,269	195,232
					Fisico	38	38	38	38	38	38	38	38	38	38	38	38	456
AOI00014900056	3329413 - RUPTURA PREMATURA DE MEMBRANAS Y OTRARELACIONADAS	150101 : LIMA	207 : GESTANTE ATENDIDA	1 : Muy Alta	Financiero S/.	10,659	10,659	10,659	10,659	10,659	10,659	10,659	10,659	10,659	10,659	10,659	10,659	127,911
					Fisico	6	6	6	6	6	6	6	6	6	6	6	6	72
AOI00014900057	3329414 - HEMORRAGIAS DE LA 1ERA MITAD DEL EMBARAZO CON LAPAROTOMIA	150101 : LIMA	207 : GESTANTE ATENDIDA	1 : Muy Alta	Financiero S/.	1,683	1,683	1,683	1,683	1,683	1,683	1,683	1,683	1,683	1,683	1,683	1,683	20,197
					Fisico	42	42	42	42	42	42	42	42	42	42	42	42	504
AOI00014900058	3329415 - TRASTORNO HIPERTENSIVOS EN EL EMBARAZO	150101 : LIMA	207 : GESTANTE ATENDIDA	1 : Muy Alta	Financiero S/.	11,781	11,781	11,781	11,781	11,781	11,781	11,781	11,781	11,781	11,781	11,781	11,781	141,375
					Fisico	60	60	60	60	60	60	60	60	60	60	60	60	720
AOI00014900059	3329416 - TRASTORNOS METABOLICOS DEL EMBARAZO	150101 : LIMA	207 : GESTANTE ATENDIDA	1 : Muy Alta	Financiero S/.	16,830	16,830	16,830	16,830	16,830	16,830	16,830	16,830	16,830	16,830	16,830	16,830	201,965
					Fisico	260	260	260	260	260	260	260	260	260	260	260	260	3120
AOI00014900060	3329417 - OTRAS ENFERMEDADES DEL EMBARAZO	150101 : LIMA	207 : GESTANTE ATENDIDA	1 : Muy Alta	Financiero S/.	72,932	72,932	72,932	72,932	72,932	72,932	72,932	72,932	72,932	72,932	72,932	72,932	875,180
					Fisico	33	33	33	33	33	33	33	33	33	33	33	33	396
AOI00014900062	3329601 - TRABAJO DE PARTO DISFUNCIONAL.	150101 : LIMA	209 : PARTO COMPLICADO	3 : Media	Financiero S/.	37,868	37,868	37,868	37,868	37,868	37,868	37,868	37,868	37,868	37,868	37,868	37,868	454,419
					Fisico	72	72	72	72	72	72	72	72	72	72	72	72	864
AOI00014900063	3329602 - HEMORRAGIAS INTRAPARTO Y POSTPARTO	150101 : LIMA	209 : PARTO COMPLICADO	1 : Muy Alta	Financiero S/.	82,622	82,622	82,622	82,622	82,622	82,622	82,622	82,622	82,622	82,622	82,622	82,622	991,459
					Fisico	207	207	207	207	207	207	207	207	207	208	207	207	2485
AOI00014900064	3329701 - CESAREA	150101 : LIMA	210 : CESAREA	3 : Media	Financiero S/.	31,146	31,146	31,146	31,146	31,146	31,146	31,146	31,146	31,146	31,146	31,146	31,146	373,754
					Fisico	8	8	8	8	8	8	8	8	8	8	8	8	96
AOI00014900067	3329901 - ENDOMETRITIS PUERPERAL	150101 : LIMA	212 : EGRESO	3 : Media	Financiero S/.	65,428	71,971	65,428	65,428	65,428	71,971	65,428	65,428	65,428	65,428	65,428	65,428	798,224
					Fisico	1	1	1	1	1	1	1	1	1	1	1	1	12
AOI00014900068	3329902 - MASTITIS	150101 : LIMA	212 : EGRESO	1 : Muy Alta	Financiero S/.	8,179	8,996	8,179	8,179	8,179	8,996	8,179	8,179	8,179	8,179	8,179	8,179	99,778
					Fisico	2	1	2	2	2	1	2	2	2	2	2	2	22
AOI00014900069	3329903 - OTRAS COMPLICACIONES DEL PUERPERIO	150101 : LIMA	212 : EGRESO	1 : Muy Alta	Financiero S/.	16,357	8,996	16,357	16,357	16,357	8,996	16,357	16,357	16,357	16,357	16,357	16,357	181,563
					Fisico	1750	1750	1750	1750	1750	1750	1750	1750	1750	1750	1750	1750	21000
AOI00014900196	5001562 - ATENCIÓN EN CONSULTAS EXTERNAS NO MEDICA SERVICIO DE OBSTETRICES	150101 : LIMA	021 : CONSULTA	3 : Media	Financiero S/.	39,478	39,486	39,486	39,486	39,486	39,486	39,486	39,486	39,486	39,486	39,486	39,486	473,824
					Fisico	3131	3131	3132	3131	3131	3132	3131	3131	3132	3131	3131	3132	37576
AOI00014900197	5001563 - HOSPITALIZACION DE GINECO OBSTETRICIA	150101 : LIMA	031 : DIA-CAMA	3 : Media	Financiero S/.	144,617	144,617	144,617	144,617	144,617	144,617	144,617	144,617	144,617	144,617	144,617	144,617	1,735,399
					Fisico	2690	2660	2690	2690	2690	2690	2660	2690	2690	2690	2690	2660	32190
AOI00014900232	5001562 - ATENCIÓN EN CONSULTAS EXTERNAS - MEDICA ESPECIALIZADA GINECO OBSTETRICIA CONSULTA EXTERNA.	150101 : LIMA	021 : CONSULTA	3 : Media	Financiero S/.	9,798	9,754	9,794	9,797	9,794	9,794	9,792	9,794	9,794	9,794	9,794	9,792	117,491
					Fisico	2887	2879	2889	2887	2889	2889	2877	2889	2889	2887	2889	2879	34630
AOI00014900233	5001562 - ATENCIÓN EN CONSULTAS EXTERNAS- MEDICA ESPECIALIZADA GINECO OBSTETRICIA PROCEDIMIENTOS	150101 : LIMA	021 : CONSULTA	3 : Media	Financiero S/.	10,514	10,557	10,517	10,514	10,517	10,517	10,519	10,517	10,517	10,517	10,517	10,519	126,242
					Fisico	15	15	15	15	15	15	15	15	15	15	15	15	180
AOI00014900287	METODOS DE BARRERA	150101 : LIMA	206 : PAREJA PROTEGIDA	1 : Muy Alta	Financiero S/.	0	0	36	0	36	0	36	0	36	36	36	0	218

OEI.04 FORTALECER LA RECTORÍA Y LA GOBERNANZA SOBRE EL SISTEMA DE SALUD; Y LA GESTIÓN INSTITUCIONAL; PARA EL DESEMPEÑO EFICIENTE; ÉTICO E ÍNTEGRO; EN EL MARCO DE LA MODERNIZACIÓN DE LA GESTIÓN PÚBLICA

AEI.04.02 GESTIÓN ORIENTADA A RESULTADOS AL SERVICIO DE LA POBLACIÓN; CON PROCESOS OPTIMIZADOS Y PROCEDIMIENTOS ADMINISTRATIVOS SIMPLIFICADOS.

COD.	Actividad Operativa / Inversiones	Ubigeo	U.M.	Prioridad	Meta	PROGRAMACION 1	2	3	4	5	6	7	8	9	10	11	12	Total Anual
AOI00014900001	5000502 - ATENCION INTEGRAL PARA LA PREVENCION DEL EMBARAZO ADOLESCENTE	150101 : LIMA	006 : ATENCION	3 : Media	Fisico	30	30	30	30	30	30	30	30	30	30	30	30	360
					Financiero S/.	49,771	49,771	49,771	49,771	49,771	49,771	49,771	49,771	49,771	49,771	49,771	49,771	597,251
					Fisico	350	350	350	350	350	350	350	350	350	350	350	350	4200
AOI00014900010	3317201 - ATENCION A LA GESTANTE	150101 : LIMA	058 : GESTANTE CONTROLADA	3 : Media	Financiero S/.	10,399	10,399	10,399	10,399	10,399	10,399	10,399	10,399	10,399	10,399	10,399	10,399	124,788
					Fisico	75	75	75	75	75	75	75	75	75	75	75	75	900
AOI00014900011	3317202 - VACUNA ANTITETANICA A LA GESTANTE	150101 : LIMA	058 : GESTANTE CONTROLADA	1 : Muy Alta	Financiero S/.	2,228	2,228	2,228	2,228	2,228	2,228	2,228	2,228	2,228	2,228	2,228	2,228	26,740
					Fisico	320	320	320	320	320	320	320	320	320	320	320	320	3840
AOI00014900012	3317204 - EXAMENES DE LABORATORIO COMPLETO	150101 : LIMA	058 : GESTANTE CONTROLADA	1 : Muy Alta	Financiero S/.	9,508	9,508	9,508	9,508	9,508	9,508	9,508	9,508	9,508	9,508	9,508	9,508	114,091
					Fisico	450	450	450	450	450	450	450	450	450	450	450	450	5400
AOI00014900013	3317205 - ECOGRAFIA OBSTETRICA	150101 : LIMA	058 : GESTANTE CONTROLADA	1 : Muy Alta	Financiero S/.	13,370	13,370	13,370	13,370	13,370	13,370	13,370	13,370	13,370	13,370	13,370	13,370	160,441
					Fisico	454	454	454	454	454	454	454	454	454	454	454	454	5448
AOI00014900014	3317209 - EVALUACION DEL BIENESTAR FETAL	150101 : LIMA	058 : GESTANTE CONTROLADA	1 : Muy Alta	Financiero S/.	2,971	2,971	2,971	2,971	2,971	2,971	2,971	2,971	2,971	2,971	2,971	2,971	[illegible]
					Fisico	268	268	268	268	268	268	268	268	268	268	268	268	[illegible]
AOI00014900061	3329501 - ATENCION DEL PARTO NORMAL	150101 : LIMA	208 : PARTO NORMAL	3 : Media	Financiero S/.	125,252	125,252	125,252	125,252	125,252	125,252	125,252	125,252	125,252	125,252	125,252	125,252	[illegible]
					Fisico	170	170	170	170	170	170	170	170	170	170	170	170	[illegible]
AOI00014900065	3329801 - ATENCION DEL PUERPERIO	150101 : LIMA	211 : ATENCION PUERPERAL	3 : Media	Financiero S/.	113,355	113,355	113,355	113,355	113,355	113,355	113,355	113,355	113,355	113,355	113,355	113,355	[illegible]

Unidad Ejecutora : 000149 - HOSPITAL NACIONAL DOCENTE MADRE NIÑO - SAN BARTOLOME
Centro de Costo: 13 - DEPARTAMENTO DE PEDIATRIA

OEI.01 PREVENIR; VIGILAR; CONTROLAR Y REDUCIR EL IMPACTO DE LAS ENFERMEDADES; DAÑOS Y CONDICIONES QUE AFECTAN LA SALUD DE LA POBLACIÓN; CON ÉNFASIS EN LAS PRIORIDADES NACIONALES

AEI.01.01 VACUNACIÓN COMPLETA EN NIÑAS Y NIÑOS MENORES DE 15 MESES DE EDAD; Y EN NIÑAS ENTRE 9 Y 13 AÑOS; CON COBERTURAS ÓPTIMAS.

COD.	Actividad Operativa / Inversiones	Ubigeo	U.M.	Prioridad	Meta	PROGRAMACION 1	2	3	4	5	6	7	8	9	10	11	12	Total Anual
					Fisico	310	300	310	310	310	310	310	310	310	310	310	310	3710
AOI00014900009	3325404 - VACUNACION NIÑO RECIEN NACIDO	150101 : LIMA	218 : NIÑO PROTEGIDO	3 : Media	Financiero S/.	19,849	19,842	19,786	19,829	17,190	17,289	17,356	17,356	19,960	20,049	20,049	20,005	228,560
					Fisico	60	60	60	60	60	60	60	60	60	60	60	60	720
AOI00014900272	3325401 - VACUNACION NIÑO < 1 AÑO	150101 : LIMA	218 : NIÑO PROTEGIDO	1 : Muy Alta	Financiero S/.	3,839	3,969	3,830	3,838	3,327	3,346	3,358	3,358	3,864	3,881	3,881	3,873	44,364
					Fisico	50	50	50	50	50	50	50	50	50	50	50	50	600
AOI00014900273	3325402 - VACUNACION NIÑO = 1 AÑOS	150101 : LIMA	218 : NIÑO PROTEGIDO	1 : Muy Alta	Financiero S/.	3,199	3,307	3,192	3,199	2,773	2,788	2,800	2,800	3,219	3,233	3,233	3,226	36,969
					Fisico	35	30	35	35	35	30	30	30	30	30	30	30	380
AOI00014900274	3325403 - VACUNACION NIÑO = 4 AÑOS	150101 : LIMA	218 : NIÑO PROTEGIDO	1 : Muy Alta	Financiero S/.	2,239	1,984	2,234	2,238	1,941	1,673	1,680	1,680	1,932	1,941	1,941	1,936	23,419
					Fisico	0	0	0	0	35	35	35	35	0	0	0	0	140
AOI00014900275	3325405 - VACUNACION NIÑO = 2 AÑOS	150101 : LIMA	218 : NIÑO PROTEGIDO	1 : Muy Alta	Financiero S/.	0	0	0	0	1,941	1,952	1,959	1,959	0	0	0	0	7,811
					Fisico	0	0	0	0	35	35	35	35	0	0	0	0	140
AOI00014900276	3325406 - VACUNACION NIÑO = 3 AÑOS	150101 : LIMA	218 : NIÑO PROTEGIDO	1 : Muy Alta	Financiero S/.	0	0	0	0	1,941	1,952	1,959	1,959	0	0	0	0	7,811
					Fisico	1	1	1	1	1	2	1	1	2	1	1	1	14
AOI00014900277	3325407 - VACUNACION NIÑO DE MADRE VIH	150101 : LIMA	218 : NIÑO PROTEGIDO	1 : Muy Alta	Financiero S/.	63	65	63	63	54	110	55	55	127	63	63	64	845
					Fisico	0	0	1	0	0	1	0	0	1	0	0	1	4
AOI00014900286	ATENCION DE LAS REACCIONES ADVERSAS A LAS VACUNAS	150101 : LIMA	016 : CASO TRATADO	1 : Muy Alta	Financiero S/.	0	0	62	0	0	55	0	0	63	0	0	63	243

OEI.01 PREVENIR; VIGILAR; CONTROLAR Y REDUCIR EL IMPACTO DE LAS ENFERMEDADES; DAÑOS Y CONDICIONES QUE AFECTAN LA SALUD DE LA POBLACIÓN; CON ÉNFASIS EN LAS PRIORIDADES NACIONALES

AEI.01.02 PREVENCIÓN Y CONTROL DE ENFERMEDADES TRANSMISIBLES; FORTALECIDOS; CON ÉNFASIS EN LAS PRIORIDADES SANITARIAS NACIONALES.

COD.	Actividad Operativa / Inversiones	Ubigeo	U.M.	Prioridad	Meta	PROGRAMACION 1	2	3	4	5	6	7	8	9	10	11	12	Total Anual
					Fisico	90	90	90	90	90	90	90	90	90	90	90	90	1080
AOI00014900016	3325501 - NIÑO CRED < 1 AÑO	150101 : LIMA	219 : NIÑO CONTROLADO	3 : Media	Financiero S/.	12,692	12,728	12,728	12,693	12,728	12,728	12,693	12,728	12,728	12,693	12,728	12,728	152,595
					Fisico	50	50	50	50	50	50	50	50	50	50	50	50	600
AOI00014900017	3325502 - NIÑO 1 AÑO CON CRED COMPLETO	150101 : LIMA	219 : NIÑO CONTROLADO	1 : Muy Alta	Financiero S/.	7,053	7,073	7,073	7,052	7,073	7,073	7,052	7,073	7,073	7,052	7,073	7,073	84,793
					Fisico	20	20	20	20	20	20	20	20	20	20	20	20	240
AOI00014900018	3325503 - NIÑO CRED 2 AÑOS	150101 : LIMA	219 : NIÑO CONTROLADO	1 : Muy Alta	Financiero S/.	2,821	2,829	2,829	2,821	2,829	2,829	2,821	2,829	2,829	2,821	2,829	2,829	33,916
					Fisico	68	68	68	68	68	68	68	68	68	68	68	68	816
AOI00014900019	3325602 - NIÑO MENOR DE SEIS MESES CON SUPLEMENTO DE HIERRO	150101 : LIMA	220 : NIÑO SUPLEMENTADO	3 : Media	Financiero S/.	8,688	8,685	8,685	8,685	8,685	8,685	8,685	8,685	8,685	8,685	8,685	8,685	104,223
					Fisico	160	160	160	160	160	160	160	160	160	160	160	160	1920
AOI00014900020	3325606 - NIÑO DE 06 A 35 MESES CON SUPLEMENTO DE HIERRO O MULTIMICRONUTRIENTES.	150101 : LIMA	220 : NIÑO SUPLEMENTADO	1 : Muy Alta	Financiero S/.	7,106	7,108	7,108	7,108	7,108	7,108	7,108	7,108	7,108	7,108	7,108	7,108	85,294
					Fisico	330	330	330	330	330	330	330	330	330	330	330	330	3960
AOI00014900021	3331101 - INFECCION RESPIRATORIA AGUDA (IRA) NO COMPLICADA	150101 : LIMA	016 : CASO TRATADO	2 : Alta	Financiero S/.	27,326	27,328	27,328	27,328	27,328	27,328	27,328	27,328	27,328	27,328	27,328	27,328	327,934
					Fisico	30	30	30	34	30	30	30	30	34	32	31	31	372
AOI00014900022	3331102 - FARINGOAMIGDALITIS AGUDA	150101 : LIMA	016 : CASO TRATADO	1 : Muy Alta	Financiero S/.	2,484	2,485	2,485	2,485	2,485	2,485	2,485	2,485	2,485	2,485	2,485	2,485	29,819
					Fisico	15	15	15	15	15	15	15	15	15	15	15	15	180
AOI00014900023	3331103 - OTITIS MEDIA AGUDA (OMA)	150101 : LIMA	016 : CASO TRATADO	1 : Muy Alta	Financiero S/.	1,242	1,242	1,242	1,242	1,242	1,242	1,242	1,242	1,242	1,242	1,242	1,242	14,904
					Fisico	10	10	10	10	10	10	10	10	10	10	10	10	120
AOI00014900024	3331104 - SINUSITIS AGUDA	150101 : LIMA	016 : CASO TRATADO	1 : Muy Alta	Financiero S/.	829	829	829	829	829	829	829	829	829	829	829	829	9,948
					Fisico	200	200	200	200	200	200	200	200	200	200	200	200	2400
AOI00014900025	3331201 - EDA ACUOSA NO COMPLICADA	150101 : LIMA	016 : CASO TRATADO	3 : Media	Financiero S/.	24,690	24,691	24,691	24,691	24,691	24,691	24,691	24,691	24,691	24,691	24,691	24,691	296,291
					Fisico	30	30	30	30	30	30	30	30	30	30	30	30	360
AOI00014900026	3331203 - EDA DISENTERICA	150101 : LIMA	016 : CASO TRATADO	1 : Muy Alta	Financiero S/.	3,703	3,704	3,704	3,704	3,704	3,704	3,704	3,704	3,704	3,704	3,704	3,704	44,447
					Fisico	1	1	1	1	1	1	1	1	1	1	1	1	12
AOI00014900027	3331204 - EDA PERSISTENTE	150101 : LIMA	016 : CASO TRATADO	1 : Muy Alta	Financiero S/.	123	123	123	123	123	123	123	123	123	123	123	123	1,476
					Fisico	15	15	15	16	15	15	15	15	16	15	14	14	180
AOI00014900028	3331301 - INFECCIONES RESPIRATORIAS AGUDAS CON COMPLICACIONES	150101 : LIMA	016 : CASO TRATADO	3 : Media	Financiero S/.	102,462	102,462	102,462	102,462	102,462	102,462	102,462	102,462	102,462	102,462	102,462	102,462	1,229,544
					Fisico	5	5	5	5	5	5	5	5	5	5	5	5	60
AOI00014900029	3331302 - NEUMONIA GRAVE O ENFERMEDAD MUY GRAVE EN NIÑOS MENORES DE 2 MESES	150101 : LIMA	016 : CASO TRATADO	1 : Muy Alta	Financiero S/.	34,153	34,155	34,155	34,155	34,155	34,155	34,155	34,155	34,155	34,155	34,155	34,155	409,858
					Fisico	4	4	4	4	4	4	4	4	4	4	4	[illegible]	[illegible]
AOI00014900030	3331305 - NEUMONIA Y ENFERMEDAD MUY GRAVE EN NIÑOS DE 2 MESES A 4 AÑOS	150101 : LIMA	016 : CASO TRATADO	1 : Muy Alta	Financiero S/.	27,323	27,323	27,323	27,323	27,323	27,323	27,323	27,323	27,323	27,323	27,323	[illegible]	327,8[illegible]
					Fisico	50	50	50	40	40	40	40	40	40	40	50	[illegible]	[illegible]
AOI00014900031	3331401 - ATENCION EDA CON ALGUN GRADO DE DESHIDRATACION	150101 : LIMA	016 : CASO TRATADO	3 : Media	Financiero S/.	58,659	58,657	58,657	58,657	58,657	58,657	58,657	58,657	58,657	58,657	58,657	[illegible]	[illegible]
					Fisico	2	2	2	2	2	2	2	2	2	2	2	[illegible]	[illegible]
AOI00014900032	3331402 - ATENCION EDA CON DESHIDRATACION GRAVE SIN Y CON SHOCK	150101 : LIMA	016 : CASO TRATADO	1 : Muy Alta	Financiero S/.	2,346	2,346	2,346	2,346	2,346	2,346	2,346	2,346	2,346	2,346	2,346	[illegible]	28,153

HOSPITAL NACIONAL DOCENTE MADRE NIÑO SAN BARTOLOME
Planeamiento Estratégico

					Fisico	100	100	100	100	100	100	100	100	100	100	100	100	1200
AOI00014900035	3331701 - GESTANTE CON SUPLEMENTO DE HIERRO Y ACIDO FOLICO	150101 : LIMA	224 : GESTANTE SUPLEMENTADA	3 : Media	Financiero S/.	7,390	7,389	7,389	7,389	7,389	7,389	7,389	7,389	7,389	7,389	7,389	7,389	88,669
					Fisico	35	35	35	35	35	35	35	35	35	35	35	35	420
AOI00014900036	3341401 - PARASITOSIS INTESTINAL	150101 : LIMA	016 : CASO TRATADO	3 : Media	Financiero S/.	21,056	21,055	21,055	21,055	21,055	21,055	21,055	21,055	21,055	21,055	21,055	21,055	252,661
					Fisico	75	75	75	75	75	75	75	75	75	75	75	75	900
AOI00014900066	4396201 - IDENTIFICACION Y EXAMEN DE SINTOMATICOS RESPIRATORIOS EN LAS ATENCIONES A PERSONAS > 15 AÑOS Y POBLACION VULNERABLE	150101 : LIMA	087 : PERSONA ATENDIDA	3 : Media	Financiero S/.	4,345	4,345	4,346	4,346	4,346	4,346	4,346	4,346	4,346	4,346	4,346	4,346	52,146
					Fisico	4	4	4	4	4	4	4	4	4	4	4	4	48
AOI00014900070	4396401 - DIAGNOSTICO DE TUBERCULOSIS PULMONAR	150101 : LIMA	393 : PERSONA DIAGNOSTICADA	3 : Media	Financiero S/.	43,731	43,731	29,154	43,731	34,985	34,985	43,731	34,985	34,985	43,731	34,985	34,985	457,714
					Fisico	0	0	2	0	1	1	0	1	1	0	1	1	8
AOI00014900071	4396402 - DIAGNOSTICO DE TUBERCULOSIS EXTRA PULMONAR	150101 : LIMA	393 : PERSONA DIAGNOSTICADA	1 : Muy Alta	Financiero S/.	0	0	14,577	0	8,746	8,746	0	8,746	8,746	0	8,746	8,746	67,054
					Fisico	0	0	1	0	0	1	0	0	1	0	0	1	4
AOI00014900073	4396506 - ATENCION DE COMPLICACIONES QUE REQUIEREN HOSPITALIZACION DE PACIENTES EN TRATAMIENTO	150101 : LIMA	394 : PERSONA TRATADA	3 : Media	Financiero S/.	0	0	18,680	0	0	18,680	0	0	18,680	0	0	18,680	74,718
					Fisico	0	0	0	0	0	1	0	0	0	0	0	1	2
AOI00014900079	0067304 - GESTANTES CON HEPATITIS B, QUE RECIBEN ATENCIÓN INTEGRAL	150101 : LIMA	207 : GESTANTE ATENDIDA	3 : Media	Financiero S/.	0	0	0	0	0	0	0	0	0	0	0	0	0
					Fisico	30	30	30	30	30	30	30	30	30	30	30	30	360
AOI00014900080	4395901 - ORIENTACIÓN/CONSEJERÍA EN PREVENCIÓN PARA ITS Y VIH A POBLACIÓN ADULTA Y JOVEN	150101 : LIMA	086 : PERSONA	3 : Media	Financiero S/.	2,596	2,596	2,596	2,596	2,596	2,596	2,596	2,596	2,596	2,596	2,596	2,596	31,156
					Fisico	30	30	30	30	30	30	30	30	30	30	30	30	360
AOI00014900081	4395902 - TAMIZAJE PARA ITS Y VIH A POBLACIÓN ADULTA Y JOVEN	150101 : LIMA	438 : PERSONA TAMIZADA	1 : Muy Alta	Financiero S/.	2,596	2,596	2,596	2,596	2,596	2,596	2,596	2,596	2,596	2,596	2,596	2,596	31,155
					Fisico	0	0	1	0	0	1	0	0	1	0	1	0	4
AOI00014900082	4396103 - PERSONAS CON EXPOSICIÓN NO OCUPACIONAL AL VIH RECIBEN ATENCIÓN PARA LA PREVENCIÓN DE ITS Y VIH	150101 : LIMA	087 : PERSONA ATENDIDA	3 : Media	Financiero S/.	0	0	26,378	0	0	26,378	0	0	26,378	0	26,378	0	105,513
					Fisico	0	0	0	1	0	0	0	1	0	0	0	1	3
AOI00014900083	4396105 - PERSONAS CON EXPOSICIÓN OCUPACIONAL AL VIH Y HEPATITIS B RECIBEN ATENCIÓN PARA LA PREVENCIÓN DE VIH Y VHB	150101 : LIMA	087 : PERSONA ATENDIDA	1 : Muy Alta	Financiero S/.	0	0	0	26,378	0	0	0	26,378	0	0	0	26,378	79,135
					Fisico	1	1	2	2	2	2	2	2	2	2	1	1	20
AOI00014900084	4396901 - NIÑOS Y ADOLESCENTES CON DIAGNÓSTICO DE VIH QUE RECIBEN ATENCIÓN INTEGRAL	150101 : LIMA	087 : PERSONA ATENDIDA	3 : Media	Financiero S/.	5,680	5,680	5,680	5,680	5,680	5,680	5,680	5,680	5,680	5,680	5,680	5,680	68,164
					Fisico	1	1	2	2	2	2	2	2	2	2	1	1	20
AOI00014900085	4396902 - ADULTOS Y JÓVENES CON DIAGNÓSTICO DE VIH QUE RECIBEN ATENCIÓN INTEGRAL	150101 : LIMA	087 : PERSONA ATENDIDA	1 : Muy Alta	Financiero S/.	5,680	5,680	5,680	5,680	5,680	5,680	5,680	5,680	5,680	5,680	5,680	5,680	68,165
					Fisico	1	1	1	1	1	2	1	1	2	1	1	1	14
AOI00014900086	4397001 - GESTANTES CON DIAGNOSTICO DE VIH QUE RECIBEN ATENCION INTEGRAL	150101 : LIMA	207 : GESTANTE ATENDIDA	3 : Media	Financiero S/.	6,458	6,458	6,458	6,458	6,458	6,458	6,458	6,458	6,458	6,458	6,458	6,458	77,501
					Fisico	1	1	1	1	1	2	1	1	2	1	1	1	14
AOI00014900087	4397002 - NIÑOS EXPUESTOS AL VIH QUE RECIBEN ATENCIÓN INTEGRAL	150101 : LIMA	087 : PERSONA ATENDIDA	1 : Muy Alta	Financiero S/.	6,458	6,458	6,458	6,458	6,458	6,458	6,458	6,458	6,458	6,458	6,458	6,458	77,501
					Fisico	3	3	3	3	3	3	3	3	3	3	3	3	36
AOI00014900092	4397101 - GESTANTES CON DIAGNOSTICO DE SÍFILIS Y SUS PAREJAS QUE RECIBEN ATENCIÓN INTEGRAL	150101 : LIMA	207 : GESTANTE ATENDIDA	3 : Media	Financiero S/.	11,873	11,823	11,823	11,823	11,823	11,823	11,868	11,823	11,823	11,823	11,823	11,873	142,019
					Fisico	3	2	3	2	3	2	3	2	3	2	3	2	30
AOI00014900093	4397102 - NIÑOS EXPUESTOS A SÍFILIS CONGÉNITA QUE RECIBEN ATENCIÓN INTEGRAL	150101 : LIMA	436 : NIÑO ATENDIDO	1 : Muy Alta	Financiero S/.	573	382	573	382	573	382	573	382	573	382	573	382	5,728
					Fisico	110	110	110	110	110	110	110	110	110	110	110	110	1320
AOI00014900094	4395701 - SERVICIOS DE ATENCION DE TUBERCULOSIS CON MEDIDAS DE CONTROL DE INFECCIONES Y BIOSEGURIDAD EN EL PERSONAL DE SALUD	150101 : LIMA	395 : TRABAJADOR PROTEGIDO	3 : Media	Financiero S/.	7,534	7,534	7,534	7,534	7,534	7,534	7,534	7,534	7,534	7,534	7,534	7,534	90,406
					Fisico	10	10	10	10	10	10	10	10	10	10	10	10	120
AOI00014900150	4396801 - PERSONAS CON DIAGNOSTICO DE INFECCIÓN DE TRANSMISIÓN SEXUAL (ITS) QUE RECIBE TRATAMIENTO	150101 : LIMA	394 : PERSONA TRATADA	3 : Media	Financiero S/.	13,187	13,187	13,187	13,187	13,187	13,187	13,187	13,187	13,187	13,187	13,187	13,187	158,246
					Fisico	70	70	70	70	70	70	70	70	70	70	70	70	840
AOI00014900266	3325506 - TEST DE GRAHAM	150101 : LIMA	079 : NIÑO	1 : Muy Alta	Financiero S/.	9,873	9,901	9,901	9,872	9,901	9,901	9,872	9,901	9,901	9,872	9,901	9,901	118,697
					Fisico	70	70	70	70	70	70	70	70	70	70	70	70	840
AOI00014900267	3325507 - EXAMEN SERIADO DE HECES	150101 : LIMA	079 : NIÑO	1 : Muy Alta	Financiero S/.	9,873	9,901	9,901	9,872	9,901	9,901	9,872	9,901	9,901	9,872	9,901	9,901	118,697
					Fisico	160	160	160	160	160	160	160	160	160	160	160	160	1920
AOI00014900268	3325607 - DOSAJE DE HEMOGLOBINA	150101 : LIMA	438 : PERSONA TAMIZADA	1 : Muy Alta	Financiero S/.	8,312	8,311	8,311	8,311	8,311	8,311	8,311	8,311	8,311	8,311	8,311	8,311	99,733
					Fisico	40	39	39	40	39	39	40	39	39	40	39	39	472
AOI00014900269	3325508 - SEGUIMIENTO DEL NIÑO Y NIÑA DE ALTO RIESGO	150101 : LIMA	219 : NIÑO CONTROLADO	1 : Muy Alta	Financiero S/.	5,642	5,520	5,520	5,642	5,520	5,520	5,642	5,520	5,520	5,642	5,520	5,520	66,728
					Fisico	0	0	0	1	0	0	0	1	0	0	0	0	2
AOI00014900278	0067301 - NIÑOS, ADOLESCENTES, JÓVENES Y ADULTOS CON HEPATITIS B QUE RECIBEN ATENCIÓN INTEGRAL	150101 : LIMA	087 : PERSONA ATENDIDA	1 : Muy Alta	Financiero S/.	0	0	0	0	0	0	0	0	0	0	0	0	0
					Fisico	0	0	1	0	0	1	0	0	1	0	0	1	4
AOI00014900279	0067305 - NIÑOS EXPUESTOS A HEPATITIS B QUE RECIBEN ATENCIÓN INTEGRAL	150101 : LIMA	087 : PERSONA ATENDIDA	1 : Muy Alta	Financiero S/.	0	0	0	0	0	0	0	0	0	0	0	0	0
					Fisico	70	70	70	70	70	70	140	140	140	140	140	140	1260
AOI00014900280	0067306 - GESTANTES QUE RECIBEN TAMIZAJE PARA HEPATITIS B	150101 : LIMA	087 : PERSONA ATENDIDA	1 : Muy Alta	Financiero S/.	0	0	0	0	0	0	0	0	0	0	0	0	0
					Fisico	0	0	0	0	0	1	0	0	0	0	0	0	1
AOI00014900281	0067307 - POBLACIÓN CON DIAGNÓSTICO DE HEPATITIS C QUE RECIBE ATENCIÓN INTEGRAL	150101 : LIMA	087 : PERSONA ATENDIDA	1 : Muy Alta	Financiero S/.	0	0	0	0	0	0	0	0	0	0	0	0	0
					Fisico	0	1	0	1	0	1	0	1	0	1	0	1	6
AOI00014900282	4397103 - NIÑOS CON SÍFILIS CONGÉNITA QUE RECIBEN ATENCIÓN INTEGRAL	150101 : LIMA	087 : PERSONA ATENDIDA	1 : Muy Alta	Financiero S/.	0	2,239	0	2,239	0	2,239	0	2,239	0	2,239	0	2,239	13,432
					Fisico	15	20	20	30	30	30	30	30	30	30	20	15	300
AOI00014900283	4396002 - ADOLESCENTES QUE RECIBEN ATENCIÓN PREVENTIVA EN ITS Y VIH	150101 : LIMA	438 : PERSONA TAMIZADA	1 : Muy Alta	Financiero S/.	4,143	4,143	4,143	4,143	4,143	4,143	4,143	4,143	4,143	4,143	4,143	4,143	49,713
					Fisico	150	150	150	150	150	150	150	150	150	150	150	150	1800
AOI00014900284	3331105 - NEUMONIA SIN COMPLICACIONES Y OTROS	150101 : LIMA	016 : CASO TRATADO	1 : Muy Alta	Financiero S/.	12,421	12,422	12,422	12,422	12,422	12,422	12,422	12,422	12,422	12,422	12,422	12,422	149,062

OEI.01 PREVENIR; VIGILAR; CONTROLAR Y REDUCIR EL IMPACTO DE LAS ENFERMEDADES; DAÑOS Y CONDICIONES QUE AFECTAN LA SALUD DE LA POBLACIÓN; CON ÉNFASIS EN LAS PRIORIDADES NACIONALES

HOSPITAL NACIONAL DOCENTE MADRE NIÑO SAN BARTOLOME
Oficina de Presupuesto y Planeamiento Estratégico

AEI.01.05 PREVENCION; DETECCION PRECOZ Y ATENCION INTEGRAL OPORTUNA DE LA ANEMIA EN NINAS Y NINOS MENORES DE 36 MESES; MUJERES ADOLESCENTES Y GESTANTES; Y DE LA DESNUTRICION CRONICA INFANTIL.

COD.	Actividad Operativa / Inversiones	Ubigeo	U.M.	Prioridad	Meta	PROGRAMACION 1	2	3	4	5	6	7	8	9	10	11	12	Total Anual
					Fisico	7	8	8	7	8	8	7	8	8	7	7	7	90
AOI00014900033	3331501 - ANEMIA	150101 : LIMA	016 : CASO TRATADO	3 : Media	Financiero S/.	1,315	1,460	1,460	1,460	1,460	1,460	1,460	1,460	1,460	1,460	1,460	1,460	17,375
					Fisico	205	205	205	205	205	205	205	205	205	205	205	205	2460
AOI00014900034	3331502 - SOB/ASMA	150101 : LIMA	016 : CASO TRATADO	1 : Muy Alta	Financiero S/.	35,291	35,004	35,004	35,004	35,004	35,004	35,004	35,004	35,004	35,004	35,004	35,004	420,335
					Fisico	7	8	8	7	8	8	7	8	8	7	7	7	90
AOI00014900285	3331503 - DOSAJE DE HEMOGLOBINA PARA CONTROL	150101 : LIMA	438 : PERSONA TAMIZADA	1 : Muy Alta	Financiero S/.	1,095	1,240	1,240	1,240	1,240	1,240	1,240	1,240	1,240	1,240	1,240	1,240	14,735

OEI.01 PREVENIR; VIGILAR; CONTROLAR Y REDUCIR EL IMPACTO DE LAS ENFERMEDADES; DAÑOS Y CONDICIONES QUE AFECTAN LA SALUD DE LA POBLACIÓN; CON ÉNFASIS EN LAS PRIORIDADES NACIONALES

AEI.01.06 PREVENCIÓN; DETECCIÓN PRECOZ Y ATENCIÓN INTEGRAL; POR CURSO DE VIDA; DE ENFERMEDADES NO TRANSMISIBLES CON ÉNFASIS EN LAS PRIORIDADES SANITARIAS NACIONALES.

COD.	Actividad Operativa / Inversiones	Ubigeo	U.M.	Prioridad	Meta	PROGRAMACION 1	2	3	4	5	6	7	8	9	10	11	12	Total Anual
					Fisico	0	0	20	0	0	0	0	0	0	0	0	20	40
AOI00014900122	5004449 - CAPACITACION EN MEDICINA DE REHABILITACION	150101 : LIMA	088 : PERSONA CAPACITADA	3 : Media	Financiero S/.	0	0	15,873	0	0	0	0	0	0	0	0	15,873	31,746
					Fisico	9	9	9	9	9	9	9	9	9	9	9	9	108
AOI00014900123	0515001 - LESIONES MEDULARES	150101 : LIMA	087 : PERSONA ATENDIDA	3 : Media	Financiero S/.	207	207	207	207	207	207	207	207	207	207	207	207	2,484
					Fisico	8	8	8	8	8	8	8	8	8	8	8	8	96
AOI00014900124	0515004 - ENFERMEDAD MUSCULAR Y UNION MIONEURAL	150101 : LIMA	087 : PERSONA ATENDIDA	1 : Muy Alta	Financiero S/.	184	184	184	184	184	184	184	184	184	184	184	184	2,208
					Fisico	65	65	65	65	65	65	65	65	65	65	65	65	780
AOI00014900125	0515005 - LESIONES DEL NERVIO PERIFERICO	150101 : LIMA	087 : PERSONA ATENDIDA	1 : Muy Alta	Financiero S/.	1,488	1,487	1,487	1,487	1,486	1,487	1,487	1,487	1,487	1,487	1,486	1,487	17,843
					Fisico	850	850	850	850	850	850	850	850	850	850	850	850	10200
AOI00014900126	0515006 - TRANSTORNOS DEL DESARROLLO DE LA FUNCION MOTRIZ	150101 : LIMA	087 : PERSONA ATENDIDA	1 : Muy Alta	Financiero S/.	19,776	19,766	19,766	19,766	19,756	19,766	19,766	19,766	19,766	19,766	19,776	19,779	237,215
					Fisico	42	42	42	42	42	42	42	42	42	42	42	42	504
AOI00014900127	0515007 - ENFERMEDAD ARTICULAR DEGENERATIVA	150101 : LIMA	087 : PERSONA ATENDIDA	1 : Muy Alta	Financiero S/.	631	630	630	630	630	630	630	630	630	630	631	631	7,563
					Fisico	65	65	65	65	65	65	65	65	65	65	65	65	780
AOI00014900128	0515009 - ENCEFALOPATIA INFANTIL	150101 : LIMA	087 : PERSONA ATENDIDA	1 : Muy Alta	Financiero S/.	1,486	1,486	1,486	1,486	1,484	1,486	1,486	1,486	1,486	1,487	1,487	1,487	17,833
					Fisico	96	96	96	96	96	96	96	96	96	96	96	96	1152
AOI00014900129	0515011 - SINDROME DE DOWN	150101 : LIMA	087 : PERSONA ATENDIDA	1 : Muy Alta	Financiero S/.	2,195	2,195	2,195	2,195	2,194	2,194	2,196	2,196	2,196	2,194	2,197	2,197	26,344
					Fisico	121	121	121	121	122	121	121	121	121	121	120	119	1450
AOI00014900130	0515012 - TRANSTORNOS POSTULARES	150101 : LIMA	087 : PERSONA ATENDIDA	1 : Muy Alta	Financiero S/.	2,766	2,766	2,766	2,766	2,786	2,768	2,766	2,766	2,766	2,766	2,748	2,741	33,171
					Fisico	16	15	16	16	16	15	16	16	16	16	15	15	188
AOI00014900131	0515101 - HIPOACUSIA Y/O SORDERA	150101 : LIMA	087 : PERSONA ATENDIDA	3 : Media	Financiero S/.	1,236	1,165	1,235	1,235	1,235	1,165	1,229	1,235	1,235	1,229	1,165	1,165	14,529
					Fisico	0	0	0	0	0	0	1	0	0	1	0	0	2
AOI00014900132	0515102 - BAJA VISION Y/O CEGUERA	150101 : LIMA	087 : PERSONA ATENDIDA	1 : Muy Alta	Financiero S/.	0	0	0	0	0	0	76	0	0	76	0	0	152
					Fisico	16	16	16	16	16	16	16	16	16	16	16	16	192
AOI00014900133	0515104 - PARALISIS CEREBRAL INFANTIL	150101 : LIMA	087 : PERSONA ATENDIDA	1 : Muy Alta	Financiero S/.	1,235	1,240	1,234	1,234	1,234	1,240	1,227	1,234	1,234	1,227	1,240	1,240	14,819
					Fisico	153	153	153	153	153	153	153	153	153	153	153	153	1836
AOI00014900134	0515105 - ENFERMEDAD CEREBRO VASCULARES	150101 : LIMA	087 : PERSONA ATENDIDA	1 : Muy Alta	Financiero S/.	11,809	11,865	11,801	11,801	11,801	11,865	11,738	11,801	11,801	11,738	11,865	11,865	141,750
					Fisico	262	262	262	262	262	262	262	262	262	262	262	262	3144
AOI00014900135	0515201 - TRANSTORNOS DE APRENDIZAJE	150101 : LIMA	087 : PERSONA ATENDIDA	3 : Media	Financiero S/.	6,735	6,733	6,733	6,733	6,733	6,733	6,733	6,733	6,733	6,733	6,733	6,733	80,798
					Fisico	83	83	83	83	83	83	83	83	83	83	83	83	996
AOI00014900136	0515202 - RETRASO MENTAL: LEVE, MODERADO, SEVERO	150101 : LIMA	087 : PERSONA ATENDIDA	1 : Muy Alta	Financiero S/.	2,133	2,132	2,132	2,132	2,132	2,132	2,132	2,132	2,132	2,132	2,132	2,132	25,585
					Fisico	125	125	125	125	125	125	125	125	125	125	125	125	1500
AOI00014900137	0515203 - TRANSTORNOS DEL ESPECTRO AUTISTA	150101 : LIMA	087 : PERSONA ATENDIDA	1 : Muy Alta	Financiero S/.	3,212	3,211	3,211	3,211	3,211	3,211	3,211	3,211	3,211	3,211	3,211	3,211	38,533

OEI.02 GARANTIZAR EL ACCESO A CUIDADOS Y SERVICIOS DE SALUD DE CALIDAD ORGANIZADOS EN REDES INTEGRADAS DE SALUD; CENTRADAS EN LA PERSONA; FAMILIA Y COMUNIDAD; CON ÉNFASIS EN LA PROMOCIÓN DE LA SALUD Y LA PRE

AEI.02.03 REDES INTEGRADAS DE SALUD; IMPLEMENTADAS PROGRESIVAMENTE A NIVEL NACIONAL.

COD.	Actividad Operativa / Inversiones	Ubigeo	U.M.	Prioridad	Meta	PROGRAMACION 1	2	3	4	5	6	7	8	9	10	11	12	Total Anual
					Fisico	1007	1007	1007	1007	1007	1007	1007	1007	1007	1007	1007	1007	12084
AOI00014900192	5000446 - APOYO A LA REHABILITACIÓN FÍSICA	150101 : LIMA	006 : ATENCION	3 : Media	Financiero S/.	2,146	2,146	2,146	2,146	2,146	2,146	2,146	2,146	2,146	2,146	2,146	2,146	25,756
					Fisico	3117	3142	3152	3142	3142	3142	3107	3142	3142	3142	3142	3142	37654
AOI00014900234	5001562 - ATENCIÓN EN CONSULTAS EXTERNAS - MEDICA ESPECIALIZADA DEPARTAMENTO DE PEDIATRIA - CONSULTA EXTERNA	150101 : LIMA	021 : CONSULTA	3 : Media	Financiero S/.	14,819	14,844	14,847	14,864	14,848	14,833	14,810	14,840	14,833	14,847	14,840	14,840	178,065
					Fisico	226	227	226	223	226	226	226	227	226	226	227	226	2712
AOI00014900235	5001562 - ATENCIÓN EN CONSULTAS EXTERNAS - MEDICA ESPECIALIZADA DEPARTAMENTO DE PEDIATRIA - PROCEDIMIENTOS	150101 : LIMA	021 : CONSULTA	3 : Media	Financiero S/.	1,075	1,073	1,065	1,056	1,069	1,068	1,077	1,072	1,068	1,068	1,073	1,068	12,832
					Fisico	479	480	484	478	480	484	478	481	484	480	481	482	[illegible]
AOI00014900236	5001562 - ATENCIÓN EN CONSULTAS EXTERNAS -MEDICA ESPECIALIZADA DEPARTAMENTO DE PEDIATRIA - INTRA Y EXTRA CONSULTAS	150101 : LIMA	021 : CONSULTA	3 : Media	Financiero S/.	2,277	2,269	2,280	2,262	2,268	2,285	2,279	2,273	2,285	2,269	2,272	[illegible]	27,296
					Fisico	450	450	450	450	450	450	450	450	450	450	450	450	5400
AOI00014900237	5001562 - ATENCIÓN EN CONSULTAS EXTERNAS - CRECIMIENTO Y DESARROLLO CRED COMPLETO PARA SU EDAD(NIÑOS MENORES DE 5 AÑOS)	150101 : LIMA	219 : NIÑO CONTROLADO	3 : Media	Financiero S/.	2,140	2,125	2,119	2,129	2,127	2,125	2,145	2,126	2,125	2,127	2,126	[illegible]	[illegible]
					Fisico	733	733	734	733	733	734	733	733	734	733	733		

HOSPITAL NACIONAL DOCENTE MADRE NIÑO SAN BARTOLOME
Oficina de Planeamiento Estratégico

AOI00014900254	5001563 - ATENCIÓN EN HOSPITALIZACION PEDIATRÍA	150101 : LIMA	031 : DIA-CAMA	3 : Media	Financiero S/.	144,617	144,617	144,616	144,616	144,616	144,616	144,616	144,616	144,616	144,616	144,616	144,616	1,735,398

OEI.04 FORTALECER LA RECTORÍA Y LA GOBERNANZA SOBRE EL SISTEMA DE SALUD; Y LA GESTIÓN INSTITUCIONAL; PARA EL DESEMPEÑO EFICIENTE; ÉTICO E ÍNTEGRO; EN EL MARCO DE LA MODERNIZACIÓN DE LA GESTIÓN PÚBLICA

AEI.04.02 GESTIÓN ORIENTADA A RESULTADOS AL SERVICIO DE LA POBLACIÓN; CON PROCESOS OPTIMIZADOS Y PROCEDIMIENTOS ADMINISTRATIVOS SIMPLIFICADOS.

						PROGRAMACION												
COD.	Actividad Operativa / Inversiones	Ubigeo	U.M.	Prioridad	Meta	1	2	3	4	5	6	7	8	9	10	11	12	Total Anual
					Fisico	475	475	475	475	475	475	475	475	475	476	475	475	5701
AOI00014900088	3330501 - ATENCION INMEDIATA DEL RECIEN NACIDO	150101 : LIMA	239 : RECIEN NACIDO ATENDIDO	3 : Media	Financiero S/.	10,102	10,102	8,301	7,947	7,947	7,947	7,947	8,301	7,947	7,963	7,947	7,947	100,399
					Fisico	8000	8000	10000	10500	10500	10500	10500	10000	10500	10500	10500	10500	120000
AOI00014900089	3330504 - TAMIZAJE NEONATAL / PROCESAMIENTO DE MUESTRA	150101 : LIMA	239 : RECIEN NACIDO ATENDIDO	3 : Media	Financiero S/.	170,138	170,138	174,763	175,673	175,673	175,673	175,673	174,763	175,673	175,658	175,673	175,673	2,095,171
					Fisico	495	495	495	495	495	495	495	495	495	495	495	495	5940
AOI00014900090	3330505 - ATENCIÓN DEL RECIÉN NACIDO EN ALOJAMIENTO CONJUNTO	150101 : LIMA	239 : RECIEN NACIDO ATENDIDO	1 : Muy Alta	Financiero S/.	10,527	10,527	8,651	8,282	8,282	8,282	8,282	8,651	8,282	8,281	8,282	8,282	104,609
					Fisico	250	250	250	250	250	250	250	250	250	250	250	250	3000
AOI00014900091	3330502 - CONTROL DEL RECIEN NACIDO	150101 : LIMA	239 : RECIEN NACIDO ATENDIDO	1 : Muy Alta	Financiero S/.	5,317	5,317	4,369	4,183	4,183	4,183	4,183	4,369	4,183	4,182	4,183	4,183	52,833
					Fisico	110	110	110	110	110	110	110	110	110	110	110	110	1320
AOI00014900105	3330601 - ATENCION DE RECIEN NACIDO CON COMPLICACIONES	150101 : LIMA	212 : EGRESO	3 : Media	Financiero S/.	95,395	95,395	93,374	94,577	95,395	92,980	95,395	95,395	93,404	95,395	94,172	94,984	1,135,865
					Fisico	5	5	5	5	5	5	5	5	5	5	5	5	60
AOI00014900106	3330602 - ASFIXIA DEL NACIMIENTO	150101 : LIMA	212 : EGRESO	1 : Muy Alta	Financiero S/.	4,336	4,336	4,244	4,299	4,336	4,226	4,336	4,336	4,214	4,336	4,281	4,317	51,598
					Fisico	10	10	10	10	10	10	10	10	10	10	10	10	120
AOI00014900107	3330603 - NEONATO AFECTADO POR EL PARTO (TRAUMA OBSTETRICO)	150101 : LIMA	212 : EGRESO	1 : Muy Alta	Financiero S/.	8,672	8,672	8,489	8,598	8,672	8,453	8,672	8,672	8,491	8,672	8,561	8,635	103,260
					Fisico	0	0	1	1	0	1	0	0	1	0	0	1	5
AOI00014900108	3330604 - NEONATO AFECTADO POR CONDICIONES MATERNAS (HTA, INFECCION, DM Y RPM)	150101 : LIMA	212 : EGRESO	1 : Muy Alta	Financiero S/.	0	0	849	860	0	845	0	0	849	0	0	863	4,267
					Fisico	30	30	30	30	30	30	30	30	30	30	30	30	360
AOI00014900109	3330605 - BAJO PESO AL NACER Y PREMATURO	150101 : LIMA	212 : EGRESO	1 : Muy Alta	Financiero S/.	26,017	26,017	25,466	25,794	26,017	25,358	26,017	26,017	25,367	26,017	25,683	25,905	309,675
					Fisico	1	1	1	1	1	1	1	1	1	1	1	0	11
AOI00014900110	3330606 - OFTALMIA DEL RECIEN NACIDO	150101 : LIMA	212 : EGRESO	1 : Muy Alta	Financiero S/.	867	867	849	860	867	845	867	867	860	867	856	0	9,473
					Fisico	0	0	1	0	0	1	0	0	1	0	0	1	4
AOI00014900111	3330608 - SIFILIS CONGENITA	150101 : LIMA	212 : EGRESO	1 : Muy Alta	Financiero S/.	0	0	849	0	0	845	0	0	849	0	0	864	3,407
					Fisico	0	0	1	0	0	1	0	0	1	0	0	1	4
AOI00014900112	3330609 - ONFALITIS	150101 : LIMA	212 : EGRESO	1 : Muy Alta	Financiero S/.	0	0	849	0	0	845	0	0	838	0	0	863	3,396
					Fisico	15	15	15	15	15	15	15	15	15	15	15	15	180
AOI00014900113	3330610 - SEPSIS NEONATAL	150101 : LIMA	212 : EGRESO	1 : Muy Alta	Financiero S/.	13,008	13,008	12,733	12,897	13,008	12,679	13,008	13,008	12,737	13,008	12,842	12,952	154,891
					Fisico	40	40	40	40	40	40	40	40	40	40	40	40	480
AOI00014900114	3330611 - TRASTORNOS METABOLICOS DEL RECIEN NACIDO. ICTERICIA NEONATAL NO FISIOLOGICA	150101 : LIMA	212 : EGRESO	1 : Muy Alta	Financiero S/.	34,689	34,689	33,954	34,391	34,689	33,811	34,689	34,689	33,965	34,689	34,245	34,540	413,042
					Fisico	16	16	16	16	16	16	16	16	16	16	16	16	192
AOI00014900115	3330612 - DIFICULTAD RESPIRATORIA DEL RECIEN NACIDO	150101 : LIMA	212 : EGRESO	1 : Muy Alta	Financiero S/.	13,876	13,876	13,582	13,757	13,876	13,524	13,876	13,876	13,586	13,876	13,698	13,816	165,217
					Fisico	0	0	1	1	0	0	0	0	1	0	1	0	4
AOI00014900116	3330613 - CONVULSIONES NEONATALES	150101 : LIMA	212 : EGRESO	1 : Muy Alta	Financiero S/.	0	0	849	860	0	0	0	0	849	0	856	0	3,414
					Fisico	1	0	0	0	0	1	0	0	0	0	0	0	2
AOI00014900117	3330614 - HIPOTIROIDISMO CONGENITO	150101 : LIMA	212 : EGRESO	1 : Muy Alta	Financiero S/.	867	11	0	0	0	845	0	0	11	0	0	0	1,734
					Fisico	3	3	3	3	3	3	3	3	3	3	3	3	36
AOI00014900118	3330615 - INCOMPATIBILIDAD RH/ABO EN EL RECIEN NACIDO	150101 : LIMA	212 : EGRESO	1 : Muy Alta	Financiero S/.	2,602	2,602	2,547	2,579	2,602	2,536	2,602	2,602	2,622	2,602	2,568	2,590	31,053
					Fisico	0	0	1	0	0	1	0	0	1	0	1	0	4
AOI00014900119	3330616 - HIDROCEFALIA CONGENITA	150101 : LIMA	212 : EGRESO	1 : Muy Alta	Financiero S/.	0	0	849	0	0	845	0	0	838	0	856	0	3,389
					Fisico	0	1	1	1	1	1	1	1	1	1	1	0	10
AOI00014900120	3330617 - PALADAR HENDIDO (FISURA LABIO PALATINO)	150101 : LIMA	212 : EGRESO	1 : Muy Alta	Financiero S/.	0	857	849	860	867	845	867	867	849	867	856	0	8,585
					Fisico	0	0	0	0	0	1	0	0	0	0	1	0	2
AOI00014900121	3330618 - DISPLASIA EVOLUTIVA DE CADERA	150101 : LIMA	212 : EGRESO	1 : Muy Alta	Financiero S/.	0	0	0	0	0	845	0	0	0	0	856	0	1,701

Unidad Ejecutora : 000149 - HOSPITAL NACIONAL DOCENTE MADRE NIÑO - SAN BARTOLOME

Centro de Costo: 14 - DEPARTAMENTO DE CIRUGIA PEDIATRICA

OEI.01 PREVENIR; VIGILAR; CONTROLAR Y REDUCIR EL IMPACTO DE LAS ENFERMEDADES; DAÑOS Y CONDICIONES QUE AFECTAN LA SALUD DE LA POBLACIÓN; CON ÉNFASIS EN LAS PRIORIDADES NACIONALES

AEI.01.06 PREVENCIÓN; DETECCIÓN PRECOZ Y ATENCIÓN INTEGRAL; POR CURSO DE VIDA; DE ENFERMEDADES NO TRANSMISIBLES CON ÉNFASIS EN LAS PRIORIDADES SANITARIAS NACIONALES.

						PROGRAMACION												
COD.	Actividad Operativa / Inversiones	Ubigeo	U.M.	Prioridad	Meta	1	2	3	4	5	6	7	8	9	10	11	12	Total Anual
					Fisico	40	40	40	40	40	40	40	40	40	40	40	40	480
AOI00014900145	5001401 - CONTROL DE NIÑOS CON ERRORES REFRACTIVOS	150101 : LIMA	086 : PERSONA	3 : Media	Financiero S/.	24,824	24,816	24,816	24,816	24,816	24,816	24,816	24,816	24,816	24,816	24,816	24,816	297,800
					Fisico	30	30	30	30	30	30	30	30	30	30	30	30	360
AOI00014900151	5001301 - DIAGNOSTICO DE ERRORES REFRACTIVOS	150101 : LIMA	086 : PERSONA	3 : Media	Financiero S/.	100	100	100	100	100	100	100	100	50	50	50	50	1,000
					Fisico	20	20	20	20	20	20	20	20	20	20	20	20	240
AOI00014900205	0081101 - DETECCIÓN DE RECIÉN NACIDO PREMATURO CON FACTORES DE RIESGO PARA ROP EN EL SEGUNDO Y TERCER NIVEL DE ATENCIÓN.	150101 : LIMA	090 : PERSONA EVALUADA	3 : Media	Financiero S/.	1,873	1,873	1,893	1,873	1,873	1,893	1,873	1,873	1,893	1,873	1,873	1,873	22,476
					Fisico	50	50	50	50	50	50	50	50	50	50	50	50	600
	0081102 - SEGUIMIENTO DE RECIÉN NACIDO PREMATURO CON FACTORES DE																	

HOSPITAL NACIONAL DOCENTE MADRE NIÑO "SAN BARTOLOME" Oficina Planeamiento Estratégico

AOI00014900206	RIESGO PARA ROP EN EL SEGUNDO Y TERCER NIVEL DE ATENCIÓN.	150101 : LIMA	090 : PERSONA EVALUADA	1 : Muy Alta	Financiero S/.	4,680	4,682	4,733	4,682	4,682	4,733	4,682	4,682	4,733	4,682	4,682	4,733	56,386
					Fisico	2	2	1	2	2	1	2	2	1	2	2	1	20
AOI00014900207	0081103 - DIAGNÓSTICO DE RECIÉN NACIDO CON RETINOPATÍA DE LA PREMATURIDAD EN SEGUNDO Y TERCER NIVEL DE ATENCION.	150101 : LIMA	086 : PERSONA	1 : Muy Alta	Financiero S/.	187	187	95	187	187	95	187	187	95	187	187	95	1,876
					Fisico	20	20	20	20	20	20	20	20	20	20	20	20	240
AOI00014900208	0081104 - CONSEJERÍA DE RECIÉN NACIDO CON RETINOPATÍA DE LA PREMATURIDAD EN SEGUNDO Y TERCER NIVEL DE ATENCION	150101 : LIMA	086 : PERSONA	1 : Muy Alta	Financiero S/.	1,871	1,873	1,894	1,873	1,873	1,894	1,873	1,873	1,894	1,873	1,873	1,894	22,558
					Fisico	4	4	4	4	4	4	4	4	4	4	4	4	48
AOI00014900209	0081202 - CONTROLES POST OPERATORIOS DE CIRUGÍA EN RECIÉN NACIDOS CON RETINOPATÍA DE LA PREMATURIDAD.	150101 : LIMA	086 : PERSONA	3 : Media	Financiero S/.	3,193	3,198	3,198	2,284	3,198	3,198	1,777	3,198	2,665	3,198	3,198	2,665	34,970
					Fisico	1	1	1	1	1	1	1	1	1	1	1	1	12
AOI00014900210	0081204 - TRATAMIENTO ESPECIALIZADO DE RECIÉN NACIDO CON RETINOPATÍA DE LA PREMATURIDAD CON LASER	150101 : LIMA	394 : PERSONA TRATADA	1 : Muy Alta	Financiero S/.	798	799	799	571	799	799	444	799	666	799	799	666	8,738
					Fisico	0	0	0	0	0	0	1	0	0	0	0	1	2
AOI00014900211	0081205 - TRATAMIENTO ESPECIALIZADO DE RECIÉN NACIDO CON RETINOPATÍA DE LA PREMATURIDAD CON ANTI-ANGIOGENICOS	150101 : LIMA	394 : PERSONA TRATADA	1 : Muy Alta	Financiero S/.	0	0	0	0	0	0	444	0	0	0	0	666	1,110
					Fisico	0	0	0	1	0	0	1	0	0	0	0	0	2
AOI00014900212	0081206 - TRATAMIENTO ESPECIALIZADO DE RECIÉN NACIDO CON RETINOPATÍA DE LA PREMATURIDAD CON LASER MAS ANTIANGIOGÉNICOS	150101 : LIMA	394 : PERSONA TRATADA	1 : Muy Alta	Financiero S/.	0	0	0	571	0	0	444	0	0	0	0	0	1,015
					Fisico	0	0	0	1	0	0	0	0	1	0	0	0	2
AOI00014900213	0081208 - DIAGNÓSTICO Y TRATAMIENTO DE COMPLICACIONES: ERROR REFRACTIVO SECUNDARIO A RETINOPATÍA DEL PREMATURO.	150101 : LIMA	087 : PERSONA ATENDIDA	1 : Muy Alta	Financiero S/.	0	0	0	571	0	0	0	0	666	0	0	0	1,237
					Fisico	0	0	0	0	0	0	1	0	0	0	0	0	1
AOI00014900214	0081209 - DIAGNÓSTICO Y TRATAMIENTO DE COMPLICACIONES: NISTAGMUS SECUNDARIO A RETINOPATÍA DEL PREMATURO.	150101 : LIMA	087 : PERSONA ATENDIDA	1 : Muy Alta	Financiero S/.	0	0	0	0	0	0	444	0	0	0	0	0	444
					Fisico	0	0	0	0	0	0	1	0	0	0	0	0	1
AOI00014900215	0081210 - DIAGNÓSTICO Y TRATAMIENTO DE COMPLICACIONES: ESTRABISMO SECUNDARIO A RETINOPATÍA DEL PREMATURO	150101 : LIMA	087 : PERSONA ATENDIDA	1 : Muy Alta	Financiero S/.	0	0	0	0	0	0	444	0	0	0	0	0	444

OEI.02 GARANTIZAR EL ACCESO A CUIDADOS Y SERVICIOS DE SALUD DE CALIDAD ORGANIZADOS EN REDES INTEGRADAS DE SALUD; CENTRADAS EN LA PERSONA; FAMILIA Y COMUNIDAD; CON ÉNFASIS EN LA PROMOCIÓN DE LA SALUD Y LA PRE

AEI.02.03 REDES INTEGRADAS DE SALUD; IMPLEMENTADAS PROGRESIVAMENTE A NIVEL NACIONAL.

COD.	Actividad Operativa / Inversiones	Ubigeo	U.M.	Prioridad	Meta	PROGRAMACION 1	2	3	4	5	6	7	8	9	10	11	12	Total Anual
					Fisico	2300	2250	2250	2240	2240	2250	2240	2340	2340	2300	2290	2290	27330
AOI00014900238	5001562 - ATENCION EN CONSULTAS EXTERNAS - MEDICA ESPECIALIZADA - DEPARTAMENTO DE CIRUGÍA PEDIATRICA - CONSULTA EXTERNA	150101 : LIMA	021 : CONSULTA	3 : Media	Financiero S/.	13,809	13,711	13,711	13,710	13,710	13,711	13,710	13,884	13,884	13,810	13,789	13,789	165,228
					Fisico	897	897	897	897	897	897	897	897	897	897	897	897	10764
AOI00014900239	5001562 - ATENCIÓN EN CONSULTAS EXTERNAS - MEDICA ESPECIALIZADA - DEPARTAMENTO DE CIRUGÍA PEDIÁTRICA - PROCEDIMIENTOS	150101 : LIMA	021 : CONSULTA	3 : Media	Financiero S/.	5,386	5,466	5,466	5,467	5,467	5,466	5,467	5,323	5,323	5,385	5,402	5,402	65,020
					Fisico	186	186	186	186	186	186	186	186	186	186	186	186	2232
AOI00014900240	5001562 - ATENCIÓN EN CONSULTAS EXTERNAS -MEDICA ESPECIALIZADA - DEPARTAMENTO DE CIRUGÍA PEDIÁTRICA - INTRA Y EXTRA CONSULTAS	150101 : LIMA	021 : CONSULTA	3 : Media	Financiero S/.	1,116	1,134	1,134	1,134	1,134	1,134	1,134	1,104	1,104	1,116	1,120	1,120	13,484
					Fisico	650	650	650	650	650	650	650	650	650	650	650	650	7800
AOI00014900253	5001563 - ATENCIÓN EN HOSPITALIZACION CIRUGÍA PEDIÁTRICA	150101 : LIMA	031 : DIA-CAMA	3 : Media	Financiero S/.	144,617	144,617	144,617	144,617	144,617	144,617	144,617	144,617	144,617	144,617	144,617	144,617	1,735,399

Unidad Ejecutora : 000149 - HOSPITAL NACIONAL DOCENTE MADRE NIÑO - SAN BARTOLOME

Centro de Costo: 15 - DEPARTAMENTO DE ODONTOESTOMATOLOGIA

OEI.01 PREVENIR; VIGILAR; CONTROLAR Y REDUCIR EL IMPACTO DE LAS ENFERMEDADES; DAÑOS Y CONDICIONES QUE AFECTAN LA SALUD DE LA POBLACIÓN; CON ÉNFASIS EN LAS PRIORIDADES NACIONALES

AEI.01.06 PREVENCIÓN; DETECCIÓN PRECOZ Y ATENCIÓN INTEGRAL; POR CURSO DE VIDA; DE ENFERMEDADES NO TRANSMISIBLES CON ÉNFASIS EN LAS PRIORIDADES SANITARIAS NACIONALES.

COD.	Actividad Operativa / Inversiones	Ubigeo	U.M.	Prioridad	Meta	PROGRAMACION 1	2	3	4	5	6	7	8	9	10	11	12	Total Anual
					Fisico	220	220	200	200	200	200	200	220	200	200	200	160	2420
AOI00014900002	0068001 - ASESORIA NUTRICIONAL PARA EL CONTROL DE ENFERMEDADES DENTALES	150101 : LIMA	016 : CASO TRATADO	3 : Media	Financiero S/.	1,182	1,181	1,152	1,152	1,152	1,152	1,152	1,181	1,152	1,152	1,152	1,091	13,851
					Fisico	220	220	200	200	200	200	200	220	200	200	200	160	2420
AOI00014900003	0068002 - EXAMEN ESTOMATOLOGICO	150101 : LIMA	016 : CASO TRATADO	1 : Muy Alta	Financiero S/.	1,182	1,181	1,152	1,152	1,152	1,152	1,152	1,181	1,152	1,152	1,152	1,091	13,851
					Fisico	220	220	200	200	200	200	200	220	200	200	200	160	2420
AOI00014900004	0068003 - INSTRUCCIÓN DE HIGIENE ORAL	150101 : LIMA	016 : CASO TRATADO	1 : Muy Alta	Financiero S/.	1,182	1,181	1,152	1,152	1,152	1,152	1,152	1,181	1,152	1,152	1,152	1,091	13,851
					Fisico	38	38	38	38	38	38	38	38	38	38	38	30	448
AOI00014900005	5000601 - APLICACION DE SELLANTES	150101 : LIMA	016 : CASO TRATADO	1 : Muy Alta	Financiero S/.	204	205	218	218	218	218	218	205	218	218	218	206	2,564
					Fisico	74	74	74	74	74	74	74	74	74	74	74	74	888
AOI00014900006	5000602 - APLICACION DE FLUOR BARNIZ	150101 : LIMA	016 : CASO TRATADO	1 : Muy Alta	Financiero S/.	397	397	426	426	426	426	426	397	426	426	426	505	5,104
					Fisico	20	20	20	20	20	20	20	20	20	20	20	20	240
AOI00014900007	5000603 - APLICACION DEL FLUOR GEL	150101 : LIMA	016 : CASO TRATADO	1 : Muy Alta	Financiero S/.	107	107	116	116	116	116	116	107	116	116	116	137	1,386
					Fisico	90	90	90	90	90	90	90	90	90	90	90	90	1080
AOI00014900008	5000606 - PROFILAXIS DENTAL	150101 : LIMA	016 : CASO TRATADO	1 : Muy Alta	Financiero S/.	483	483	519	519	519	519	519	483	519	519	519	614	6,215
					Fisico	75	75	75	75	75	75	75	75	75	75	75	75	900
AOI00014900152	0068101 - RASPAJE DENTAL	150101 : LIMA	016 : CASO TRATADO	3 : Media	Financiero S/.	2,479	2,478	2,484	2,478	2,478	2,484	2,478	2,478	2,484	2,478	2,478	2,484	29,761
					Fisico	1	1	0	1	1	0	1	1	0	1	1	0	8
AOI00014900153	5000701 - DEBRIDACION DE LOS PROCESOS INFECCIOSOS BUCODENTALES	150101 : LIMA	016 : CASO TRATADO	1 : Muy Alta	Financiero S/.	33	33	0	33	33	0	33	33	0	33	33	0	264
					Fisico	55	55	55	55	55	55	55	55	55	55	55	55	660
AOI00014900154	5000702 - CONSULTA ESTOMATOLOGICA	150101 : LIMA	016 : CASO TRATADO	1 : Muy Alta	Financiero S/.	1,819	1,818	1,822	1,818	1,818	1,822	1,818	1,818	1,822	1,818	1,818	1,822	21,819
					Fisico	40	40	40	40	40	40	40	40	40	40	40	40	480
AOI00014900155	5000703 - EXODONCIA SIMPLE	150100 : MULTIDISTRITAL	016 : CASO TRATADO	1 : Muy Alta	Financiero S/.	1,322	1,322	1,325	1,322	1,322	1,325	1,322	1,322	1,325	1,322	1,322	1,325	15,866

HOSPITAL NACIONAL DOCENTE MADRE NIÑO - SAN BARTOLOME - Oficina Ejecutiva Presupuesto

						Físico	40	40	40	40	40	40	40	40	40	40	40	40	480
AOI00014900156	5000704 - RESTAURACIONES DENTALES CON IONOMERO DE VIDRIO	150101 : LIMA	016 : CASO TRATADO	1 : Muy Alta	Financiero S/.	1,322	1,322	1,325	1,322	1,322	1,325	1,322	1,322	1,325	1,322	1,322	1,325	15,876
					Físico	250	250	250	250	250	250	250	250	250	250	250	250	3000
AOI00014900157	5000705 - RESTAURACIONES DENTALES CON RESINA	150101 : LIMA	016 : CASO TRATADO	1 : Muy Alta	Financiero S/.	8,265	8,263	8,280	8,263	8,263	8,280	8,263	8,263	8,280	8,263	8,263	8,280	99,226
					Físico	3	4	4	3	4	4	4	4	4	3	4	4	45
AOI00014900158	0068201 - TERAPIA ENDODONTICA EN PIEZAS DENTARIAS ANTERIORES Y BICUSPIDES	150101 : LIMA	016 : CASO TRATADO	3 : Media	Financiero S/.	982	1,389	1,272	982	1,291	1,175	1,291	1,291	1,256	1,011	1,291	1,433	14,664
					Físico	4	4	4	4	4	4	4	4	4	4	4	4	48
AOI00014900159	0068202 - TERAPIA ENDODONTICA EN PIEZAS DENTARIAS POSTERIORES	150101 : LIMA	016 : CASO TRATADO	1 : Muy Alta	Financiero S/.	1,309	1,389	1,272	1,310	1,291	1,175	1,291	1,291	1,256	1,349	1,291	1,433	15,657
					Físico	3	3	3	3	3	3	3	3	3	3	3	3	36
AOI00014900160	0068203 - TRATAMIENTO CON APARATOLOGIA FIJA Y ORTODONCIA Y ORTOPEDIA MAXILAR	150101 : LIMA	016 : CASO TRATADO	1 : Muy Alta	Financiero S/.	982	1,042	955	982	968	881	968	968	942	1,011	968	1,074	11,741
					Físico	7	7	7	7	7	7	7	7	7	7	7	7	84
AOI00014900161	0068204 - TRATAMIENTO CON APARATOLOGIA REMOVIBLE Y ORTODONCIA Y ORTOPEDIA MAXILAR	150101 : LIMA	016 : CASO TRATADO	1 : Muy Alta	Financiero S/.	2,291	2,430	2,229	2,291	2,259	2,056	2,259	2,259	2,197	2,359	2,259	2,505	27,394
					Físico	20	20	20	20	20	20	20	20	20	18	18	18	234
AOI00014900162	5000801 - PULPOTOMIA	150101 : LIMA	016 : CASO TRATADO	1 : Muy Alta	Financiero S/.	6,547	6,943	6,366	6,548	6,455	5,876	6,455	6,455	6,278	6,065	5,810	6,445	76,243
					Físico	18	18	18	18	18	18	18	18	18	18	18	18	216
AOI00014900163	5000802 - PULPECTOMIA	150101 : LIMA	016 : CASO TRATADO	1 : Muy Alta	Financiero S/.	5,892	6,250	5,729	5,892	5,810	5,288	5,810	5,810	5,650	6,065	5,811	6,445	70,452
					Físico	5	5	5	5	5	5	5	5	5	5	4	4	58
AOI00014900164	5000804 - REHABILITACION PROTESICA	150101 : LIMA	016 : CASO TRATADO	1 : Muy Alta	Financiero S/.	1,637	1,736	1,592	1,637	1,614	1,468	1,614	1,614	1,570	1,685	1,291	1,432	18,890
					Físico	0	0	0	0	0	1	0	0	0	0	1	0	2
AOI00014900165	5000805 - CURETAJE SUBGINGIVAL	150101 : LIMA	016 : CASO TRATADO	1 : Muy Alta	Financiero S/.	0	0	0	0	0	294	0	0	0	0	322	0	616
					Físico	0	0	1	0	0	1	0	0	1	0	0	1	4
AOI00014900166	5000806 - FIJACION Y/O FERULIZACION DE PIEZAS DENTALES CON RESINA FOTOCURABLE	150101 : LIMA	016 : CASO TRATADO	1 : Muy Alta	Financiero S/.	0	0	318	0	0	294	0	0	314	0	0	358	1,284
					Físico	10	5	10	10	10	10	10	10	10	10	10	5	110
AOI00014900167	5000808 - EXODONCIA COMPLEJA	150101 : LIMA	016 : CASO TRATADO	1 : Muy Alta	Financiero S/.	3,273	1,736	3,182	3,273	3,227	2,938	3,227	3,227	3,139	3,370	3,227	1,790	35,609
					Físico	0	0	0	0	0	1	0	0	0	0	0	0	1
AOI00014900168	5000809 - APEXOGENESIS	150101 : LIMA	016 : CASO TRATADO	1 : Muy Alta	Financiero S/.	0	0	0	0	0	294	0	0	0	0	0	0	294
					Físico	0	0	0	0	0	1	0	0	0	0	1	0	2
AOI00014900169	5000810 - APICECTOMIA	150101 : LIMA	016 : CASO TRATADO	1 : Muy Alta	Financiero S/.	0	0	0	0	0	294	0	0	286	0	27	0	607
					Físico	0	0	0	0	0	1	0	0	0	0	1	0	2
AOI00014900170	5000811 - FRENECTOMIA	150101 : LIMA	016 : CASO TRATADO	1 : Muy Alta	Financiero S/.	0	0	0	0	0	294	0	0	0	0	322	0	616
					Físico	0	0	0	0	0	1	0	0	0	0	0	0	1
AOI00014900171	5000812 - APEXIFICACION	150101 : LIMA	016 : CASO TRATADO	1 : Muy Alta	Financiero S/.	0	0	0	0	0	294	0	0	0	0	0	0	294
					Físico	0	0	0	0	0	1	0	0	0	0	1	0	2
AOI00014900172	5000813 - CIRUGIA PERIODONTAL	150101 : LIMA	016 : CASO TRATADO	1 : Muy Alta	Financiero S/.	0	0	0	0	0	294	0	0	0	0	323	0	617

OEI.02 GARANTIZAR EL ACCESO A CUIDADOS Y SERVICIOS DE SALUD DE CALIDAD ORGANIZADOS EN REDES INTEGRADAS DE SALUD; CENTRADAS EN LA PERSONA; FAMILIA Y COMUNIDAD; CON ÉNFASIS EN LA PROMOCIÓN DE LA SALUD Y LA PRE

AEI.02.03 REDES INTEGRADAS DE SALUD; IMPLEMENTADAS PROGRESIVAMENTE A NIVEL NACIONAL.

						PROGRAMACION												
COD.	Actividad Operativa / Inversiones	Ubigeo	U.M.	Prioridad	Meta	1	2	3	4	5	6	7	8	9	10	11	12	Total Anual
					Físico	155	155	155	155	155	155	155	155	155	155	155	155	1860
AOI00014900248	5001562 - ATENCIÓN EN CONSULTAS EXTERNAS - DEPARTAMENTO DE ODONTOESTOMATOLOGÍA	150101 : LIMA	021 : CONSULTA	3 : Media	Financiero S/.	39,478	39,486	39,486	39,486	39,486	39,486	39,486	39,486	39,486	39,486	39,486	39,486	473,824

OEI.04 FORTALECER LA RECTORÍA Y LA GOBERNANZA SOBRE EL SISTEMA DE SALUD; Y LA GESTIÓN INSTITUCIONAL; PARA EL DESEMPEÑO EFICIENTE; ÉTICO E ÍNTEGRO; EN EL MARCO DE LA MODERNIZACIÓN DE LA GESTIÓN PÚBLICA

AEI.04.02 GESTIÓN ORIENTADA A RESULTADOS AL SERVICIO DE LA POBLACIÓN; CON PROCESOS OPTIMIZADOS Y PROCEDIMIENTOS ADMINISTRATIVOS SIMPLIFICADOS.

						PROGRAMACION												
COD.	Actividad Operativa / Inversiones	Ubigeo	U.M.	Prioridad	Meta	1	2	3	4	5	6	7	8	9	10	11	12	Total Anual
					Físico	100	100	100	100	100	100	100	100	100	100	100	100	1200
AOI00014900265	3317206 - ATENCION ODONTOLOGICA DE LA GESTANTE	150101 : LIMA	207 : GESTANTE ATENDIDA	1 : Muy Alta	Financiero S/.	38,476	38,476	38,476	38,476	38,476	38,476	38,476	38,476	38,476	38,476	38,476	38,476	461,713

Unidad Ejecutora : 000149 - HOSPITAL NACIONAL DOCENTE MADRE NIÑO - SAN BARTOLOME

Centro de Costo: 16 - DEPARTAMENTO DE EMERGENCIAS Y CUIDADOS CRITICOS

OEI.02 GARANTIZAR EL ACCESO A CUIDADOS Y SERVICIOS DE SALUD DE CALIDAD ORGANIZADOS EN REDES INTEGRADAS DE SALUD; CENTRADAS EN LA PERSONA; FAMILIA Y COMUNIDAD; CON ÉNFASIS EN LA PROMOCIÓN DE LA SALUD Y LA PRE

AEI.02.03 REDES INTEGRADAS DE SALUD; IMPLEMENTADAS PROGRESIVAMENTE A NIVEL NACIONAL.

						PROGRAMACION												
COD.	Actividad Operativa / Inversiones	Ubigeo	U.M.	Prioridad	Meta	1	2	3	4	5	6	7	8	9	10	11	12	Total Anual
					Físico	1	1	2	1	1	2	1	1	2	2	1	[illegible]	[illegible]
AOI00014900074	3330001 - SHOCK HIPOVOLEMICO	150101 : LIMA	212 : EGRESO	3 : Media	Financiero S/.	32,817	32,817	98,452	32,817	49,226	49,226	32,817	98,452	49,226	49,226	19,690	98,452	643,2[illegible]
					Físico	0	0	0	0	0	1	0	0	0	0	1	0	2
AOI00014900075	3330002 - SHOCK SEPTICO OBSTETRICO	150101 : LIMA	212 : EGRESO	1 : Muy Alta	Financiero S/.	0	0	0	0	0	24,613	0	0	0	0	19,690	0	[illegible],303
					Físico	1	1	0	1	0	0	1	0	1	1	1	0	7
AOI00014900076	3330003 - SINDROME DE HELLP	150101 : LIMA	212 : EGRESO	1 : Muy Alta	Financiero S/.	32,817	32,817	0	32,817	0	0	32,817	0	24,613	24,613	19,690	[illegible]	[illegible]
	3330004 - ATENCION DE GESTANTES COMPLICADAS EN UCI (CARDIOPATIA				Físico	1	1	0	1	1	0	1	0	1	1	1		

HOSPITAL NACIONAL DOCENTE MADRE NIÑO SAN BARTOLOME
Oficina Ejecutiva Planeamiento Estratégico

AOI00014900077	SEVERA, DIABETICA SEVERA, RENAL SEVERA ETC)	150101 : LIMA	212 : EGRESO	1 : Muy Alta	Financiero S/.	32,817	32,817	0	32,817	49,226	0	32,817	0	24,613	24,613	19,690	0	249,412
					Fisico	0	0	0	0	0	1	0	0	0	0	1	0	2
AOI00014900078	3330005 - ECLAMPSIA SEVERA	150101 : LIMA	212 : EGRESO	1 : Muy Alta	Financiero S/.	0	0	0	0	0	24,613	0	0	0	0	19,690	0	44,303
					Fisico	217	196	217	210	217	210	217	217	210	217	210	217	2555
AOI00014900200	5001568 - ATENCION DE CUIDADOS INTENSIVOS	150101 : LIMA	031 : DIA-CAMA	3 : Media	Financiero S/.	11,171	11,171	11,171	11,171	11,171	11,171	11,171	11,171	11,171	11,171	11,171	11,171	134,052
					Fisico	321	321	322	321	321	322	321	321	322	322	322	321	3857
AOI00014900244	5001562 - ATENCIÓN EN CONSULTAS EXTERNAS - MEDICA ESPECIALIZADA - DEPARTAMENTO DE EMERGENCIA Y CUIDADOS CRÍTICOS - PROCEDIMIENTOS	150101 : LIMA	021 : CONSULTA	3 : Media	Financiero S/.	20,312	20,311	20,311	20,311	20,311	20,311	20,311	20,311	20,311	20,311	20,311	20,311	243,733
					Fisico	1	1	1	1	1	1	1	1	1	1	1	1	12
AOI00014900245	5001561 - ATENCIÓN DE EMERGENCIAS Y URGENCIAS	150101 : LIMA	006 : ATENCION	3 : Media	Financiero S/.	8,700	8,700	8,700	8,700	8,700	8,700	8,700	8,700	8,700	8,700	8,700	8,700	104,399

OEI.02 GARANTIZAR EL ACCESO A CUIDADOS Y SERVICIOS DE SALUD DE CALIDAD ORGANIZADOS EN REDES INTEGRADAS DE SALUD; CENTRADAS EN LA PERSONA; FAMILIA Y COMUNIDAD; CON ÉNFASIS EN LA PROMOCIÓN DE LA SALUD Y LA PRE

AEI.02.04 ATENCIÓN DE URGENCIAS Y EMERGENCIAS MÉDICAS; EFICIENTE Y OPORTUNA.

COD.	Actividad Operativa / Inversiones	Ubigeo	U.M.	Prioridad	Meta	PROGRAMACION 1	2	3	4	5	6	7	8	9	10	11	12	Total Anual
					Fisico	0	15	15	10	10	10	10	10	10	10	10	10	120
AOI00014900181	5005139 - ASISTENCIA TECNICA Y CAPACITACION	150101 : LIMA	086 : PERSONA	3 : Media	Financiero S/.	0	4,789	4,789	4,789	4,789	4,789	4,789	4,789	4,789	4,789	4,789	4,789	52,674
					Fisico	240	240	240	240	240	240	240	240	240	240	240	240	2880
AOI00014900182	5005140 - COORDINACION Y SEGUIMIENTO DE LA REFERENCIA	150101 : LIMA	006 : ATENCION	3 : Media	Financiero S/.	21,517	21,517	21,517	21,517	21,517	21,517	21,517	21,517	21,517	21,517	21,517	21,517	258,203
					Fisico	2600	2600	2600	2600	2600	2600	2600	2600	2600	2600	2600	2600	31200
AOI00014900183	5002824 - ATENCION AMBULATORIA DE URGENCIAS (PRIORIDAD III O IV) EN MODULOS HOSPITLARIOS DIFERENCIADOS AUTORIZADOS	150101 : LIMA	006 : ATENCION	3 : Media	Financiero S/.	0	0	0	0	0	0	0	0	0	0	0	0	0
					Fisico	3618	3618	3618	3618	3618	3618	3618	3618	3618	3618	3618	3618	43416
AOI00014900184	5005901 - ATENCION DE TRIAJE	150101 : LIMA	006 : ATENCION	3 : Media	Financiero S/.	86,362	86,362	86,362	86,362	86,362	86,362	86,362	86,362	86,362	86,362	86,362	86,362	1,036,346
					Fisico	1018	1018	1018	1018	1018	1018	1018	1018	1018	1018	1018	1018	12216
AOI00014900185	5005903 - ATENCION DE LA EMERGENCIA Y URGENCIA ESPECIALIZADA	150101 : LIMA	006 : ATENCION	3 : Media	Financiero S/.	349,668	349,668	349,668	349,668	349,668	349,668	349,668	349,668	349,668	349,668	349,668	349,668	4,196,014
					Fisico	15	15	15	15	15	15	15	15	15	15	15	15	180
AOI00014900186	5005904 - ATENCION DE LA EMERGENCIA DE CUIDADOS INTENSIVOS	150101 : LIMA	006 : ATENCION	3 : Media	Financiero S/.	250,988	250,988	250,988	250,988	250,988	250,988	250,988	250,988	250,988	250,988	250,988	250,988	3,011,859
					Fisico	260	260	260	260	260	260	260	260	260	260	260	260	3120
AOI00014900187	5005905 - ATENCION DE LA EMERGENCIA QUIRURGICA	150101 : LIMA	006 : ATENCION	3 : Media	Financiero S/.	633,081	633,081	633,081	633,081	633,081	633,081	633,081	633,081	633,081	633,081	633,081	633,081	7,596,968
					Fisico	10	10	10	10	10	10	10	10	10	10	10	10	120
AOI00014900188	5005906 - SERVICIO DE TRANSPORTE ASISTIDO DE LA EMERGENCIA TERRESTRE	150101 : LIMA	006 : ATENCION	3 : Media	Financiero S/.	21,898	21,898	21,898	21,898	21,898	21,898	21,898	21,898	21,898	21,898	21,898	21,898	262,773
					Fisico	40	40	40	40	40	40	40	40	40	40	40	40	480
AOI00014900189	5005900 - SERVICIO DE TRANSPORTE ASISTIDO DE LA URGENCIA	150101 : LIMA	006 : ATENCION	3 : Media	Financiero S/.	10,573	10,573	10,573	10,573	10,573	10,573	10,573	10,573	10,573	10,573	10,573	10,573	126,872

OEI.04 FORTALECER LA RECTORÍA Y LA GOBERNANZA SOBRE EL SISTEMA DE SALUD; Y LA GESTIÓN INSTITUCIONAL; PARA EL DESEMPEÑO EFICIENTE; ÉTICO E ÍNTEGRO; EN EL MARCO DE LA MODERNIZACIÓN DE LA GESTIÓN PÚBLICA

AEI.04.02 GESTIÓN ORIENTADA A RESULTADOS AL SERVICIO DE LA POBLACIÓN; CON PROCESOS OPTIMIZADOS Y PROCEDIMIENTOS ADMINISTRATIVOS SIMPLIFICADOS.

COD.	Actividad Operativa / Inversiones	Ubigeo	U.M.	Prioridad	Meta	PROGRAMACION 1	2	3	4	5	6	7	8	9	10	11	12	Total Anual
					Fisico	24	25	24	24	25	24	25	24	25	24	25	24	293
AOI00014900095	3330701 - ATENCION DEL RECIEN NACIDO CON COMPLICACIONES QUE REQUIERE UCIN	150101 : LIMA	212 : EGRESO	3 : Media	Financiero S/.	113,461	115,959	105,357	113,461	113,811	105,357	115,959	113,461	105,962	113,461	115,959	107,272	1,339,479
					Fisico	8	6	8	8	6	8	8	6	8	8	6	8	88
AOI00014900096	3330702 - RECIEN NACIDO DE BAJO PESO AL NACIMIENTO (< 2500GR)	150101 : LIMA	212 : EGRESO	1 : Muy Alta	Financiero S/.	37,820	27,830	35,119	37,820	27,315	35,119	37,107	28,365	33,908	37,820	27,830	35,757	401,811
					Fisico	0	0	1	0	0	1	0	0	1	0	0	0	3
AOI00014900097	3330703 - ASFIXIA DEL NACIMIENTO	150101 : LIMA	212 : EGRESO	1 : Muy Alta	Financiero S/.	0	0	4,390	0	0	4,390	0	0	4,238	0	0	0	13,018
					Fisico	0	0	0	0	0	0	0	0	1	0	0	0	1
AOI00014900098	3330704 - NEONATO AFECTADO POR EL PARTO (TRAUMA OBSTETRICO)	150101 : LIMA	212 : EGRESO	1 : Muy Alta	Financiero S/.	0	0	0	0	0	0	0	0	4,238	0	0	0	4,238
					Fisico	10	12	10	10	12	10	10	12	10	10	12	10	128
AOI00014900099	3330705 - SEPSIS NEONATAL	150101 : LIMA	212 : EGRESO	1 : Muy Alta	Financiero S/.	47,275	55,660	43,899	47,275	54,629	43,899	46,383	56,731	42,385	47,275	55,660	44,697	585,769
					Fisico	2	2	2	2	2	2	2	2	2	2	2	2	24
AOI00014900100	3330706 - TRASTORNOS METABOLICOS DEL RECIEN NACIDO. ICTERICIA NEONATAL NO FISIOLOGICA	150101 : LIMA	212 : EGRESO	1 : Muy Alta	Financiero S/.	9,455	9,277	8,780	9,455	9,105	8,780	9,277	9,455	8,477	9,455	9,277	8,939	109,731
					Fisico	8	8	8	8	8	8	8	8	8	8	8	8	96
AOI00014900101	3330707 - DIFICULTAD RESPIRATORIA DEL RECIEN NACIDO	150101 : LIMA	212 : EGRESO	1 : Muy Alta	Financiero S/.	37,820	37,107	35,119	37,820	36,420	35,119	37,107	37,820	33,908	37,820	37,107	35,757	438,924
					Fisico	0	0	2	0	0	2	0	0	2	0	0	2	8
AOI00014900102	3330708 - CONVULSIONES NEONATALES	150101 : LIMA	212 : EGRESO	1 : Muy Alta	Financiero S/.	0	0	8,780	0	0	8,780	0	0	8,477	0	0	8,939	34,976
					Fisico	0	0	0	0	1	0	0	0	0	0	0	1	2
AOI00014900103	3330709 - INCOMPATIBILIDAD RH/ABO EN EL RECIEN NACIDO	150101 : LIMA	212 : EGRESO	1 : Muy Alta	Financiero S/.	0	0	0	0	4,552	0	0	0	0	0	0	4,470	9,022
					Fisico	0	0	1	0	0	1	0	0	1	0	0	0	3
AOI00014900104	3330710 - HIDROCEFALIA CONGENITA	150101 : LIMA	212 : EGRESO	1 : Muy Alta	Financiero S/.	0	0	4,390	0	0	4,390	0	0	4,238	0	0	0	13,018

Unidad Ejecutora : 000149 - HOSPITAL NACIONAL DOCENTE MADRE NIÑO - SAN BARTOLOME

Centro de Costo: 19 - DEPARTAMENTO DE ANESTESIOLOGIA Y CENTRO QUIRURGICO

OEI.02 GARANTIZAR EL ACCESO A CUIDADOS Y SERVICIOS DE SALUD DE CALIDAD ORGANIZADOS EN REDES INTEGRADAS DE SALUD; CENTRADAS EN LA PERSONA; FAMILIA Y COMUNIDAD; CON ÉNFASIS EN LA PROMOCIÓN DE LA SALUD Y LA PRE

AEI.02.03 REDES INTEGRADAS DE SALUD; IMPLEMENTADAS PROGRESIVAMENTE A NIVEL NACIONAL.

HOSPITAL NACIONAL DOCENTE MADRE NIÑO SAN BARTOLOME
Oficina Ejecutiva Planeamiento Estratégico

COD.	Actividad Operativa / Inversiones	Ubigeo	U.M.	Prioridad	Meta	PROGRAMACION 1	2	3	4	5	6	7	8	9	10	11	12	Total Anual
AOI00014900198	5001564 - INTERVENCIONES QUIRÚRGICAS	150101 : LIMA	065 : INTERVENCION	3 : Media	Físico	453	453	453	453	453	453	453	453	453	453	453	453	5436
					Financiero S/.	43,378	43,378	43,378	43,378	43,378	43,378	43,378	43,378	43,378	43,378	43,378	43,378	520,530
AOI00014900241	5001562 - ATENCIÓN EN CONSULTAS EXTERNAS- MEDICA ESPECIALIZADA - DEPARTAMENTO DE ANESTESIOLOGÍA - CONSULTA EXTERNA	150101 : LIMA	021 : CONSULTA	3 : Media	Físico	235	235	242	222	222	222	222	222	222	222	222	222	2710
					Financiero S/.	6,338	6,338	6,468	6,093	6,093	6,093	6,093	6,093	6,093	6,093	6,093	6,093	73,981
AOI00014900242	5001562 - ATENCIÓN EN CONSULTAS EXTERNAS - MEDICA ESPECIALIZADA - DEPARTAMENTO DE ANESTESIOLOGÍA - PROCEDIMIENTOS	150101 : LIMA	021 : CONSULTA	3 : Media	Físico	458	458	458	458	458	458	458	458	458	458	458	458	5496
					Financiero S/.	12,354	12,355	12,241	12,571	12,571	12,571	12,571	12,571	12,571	12,571	12,571	12,571	150,089
AOI00014900243	5001562 - ATENCIÓN EN CONSULTAS EXTERNAS -MEDICA ESPECIALIZADA - DEPARTAMENTO DE ANESTESIOLOGÍA - INTER CONSULTA	150101 : LIMA	021 : CONSULTA	3 : Media	Físico	60	60	60	60	60	60	60	60	60	60	60	60	720
					Financiero S/.	1,619	1,618	1,602	1,647	1,647	1,647	1,647	1,647	1,647	1,647	1,647	1,647	19,662

Unidad Ejecutora : 000149 - HOSPITAL NACIONAL DOCENTE MADRE NIÑO - SAN BARTOLOME

Centro de Costo: 20 - DEPARTAMENTO DE AYUDA AL DIAGNOSTICO

OEI.02 GARANTIZAR EL ACCESO A CUIDADOS Y SERVICIOS DE SALUD DE CALIDAD ORGANIZADOS EN REDES INTEGRADAS DE SALUD; CENTRADAS EN LA PERSONA; FAMILIA Y COMUNIDAD; CON ÉNFASIS EN LA PROMOCIÓN DE LA SALUD Y LA PRE

AEI.02.03 REDES INTEGRADAS DE SALUD; IMPLEMENTADAS PROGRESIVAMENTE A NIVEL NACIONAL.

COD.	Actividad Operativa / Inversiones	Ubigeo	U.M.	Prioridad	Meta	PROGRAMACION 1	2	3	4	5	6	7	8	9	10	11	12	Total Anual
AOI00014900227	5001189 - SERVICIOS DE APOYO AL DIAGNOSTICO Y TRATAMIENTO (PROCEDIMIENTOS DE ANATOMOPATOLOGICO)	150101 : LIMA	050 : EXAMEN	3 : Media	Físico	5615	6319	5886	6215	5695	5371	5398	5411	5666	6616	6505	5391	70088
					Financiero S/.	6,424	7,080	6,679	6,985	6,500	6,190	6,217	6,229	6,472	7,349	7,248	6,209	79,583
AOI00014900228	5001189 - SERVICIOS DE APOYO AL DIAGNOSTICO Y TRATAMIENTO (PROCEDIMIENTOS DE DIAGNOSTICO POR IMÁGENES)	150101 : LIMA	050 : EXAMEN	3 : Media	Físico	2049	2050	2051	2049	2050	2051	2049	2050	2051	2049	2050	2051	24600
					Financiero S/.	2,344	2,297	2,327	2,303	2,340	2,364	2,360	2,360	2,343	2,276	2,284	2,362	27,960

OEI.02 GARANTIZAR EL ACCESO A CUIDADOS Y SERVICIOS DE SALUD DE CALIDAD ORGANIZADOS EN REDES INTEGRADAS DE SALUD; CENTRADAS EN LA PERSONA; FAMILIA Y COMUNIDAD; CON ÉNFASIS EN LA PROMOCIÓN DE LA SALUD Y LA PRE

AEI.02.08 PROVISIÓN SEGURA; OPORTUNA Y DE CALIDAD DE SANGRE; HEMOCOMPONENTES Y HEMODERIVADOS; ASÍ COMO DE ÓRGANOS; TEJIDOS Y CÉLULAS PARA TRASPLANTES; MEDIANTE SISTEMAS EFICIENTES.

COD.	Actividad Operativa / Inversiones	Ubigeo	U.M.	Prioridad	Meta	PROGRAMACION 1	2	3	4	5	6	7	8	9	10	11	12	Total Anual
AOI00014900225	5001189 - SERVICIOS DE APOYO AL DIAGNOSTICO Y TRATAMIENTO (PROCEDIMIENTOS DE BANCO DE SANGRE)	150101 : LIMA	050 : EXAMEN	3 : Media	Físico	3530	3530	3530	3530	3530	3530	3530	3530	3530	3530	3530	3530	42360
					Financiero S/.	4,039	3,955	4,006	3,967	4,029	4,068	4,065	4,064	4,032	3,921	3,933	4,066	48,146
AOI00014900226	5001189 - SERVICIOS DE APOYO AL DIAGNOSTICO Y TRATAMIENTO (LABORATORIO CLÍNICO)	150101 : LIMA	050 : EXAMEN	3 : Media	Físico	22066	22067	22067	22066	22067	22067	22066	22067	22067	22066	22067	22067	264800
					Financiero S/.	25,247	24,723	25,042	24,800	25,186	25,432	25,413	25,402	25,207	24,509	24,589	25,417	300,967

Unidad Ejecutora : 000149 - HOSPITAL NACIONAL DOCENTE MADRE NIÑO - SAN BARTOLOME

Centro de Costo: 21 - DEPARTAMENTO DE APOYO AL TRATAMIENTO

OEI.01 PREVENIR; VIGILAR; CONTROLAR Y REDUCIR EL IMPACTO DE LAS ENFERMEDADES; DAÑOS Y CONDICIONES QUE AFECTAN LA SALUD DE LA POBLACIÓN; CON ÉNFASIS EN LAS PRIORIDADES NACIONALES

AEI.01.03 VIGILANCIA Y CONTROL DE LAS INFECCIONES ASOCIADAS A LA ATENCIÓN SANITARIA.

COD.	Actividad Operativa / Inversiones	Ubigeo	U.M.	Prioridad	Meta	PROGRAMACION 1	2	3	4	5	6	7	8	9	10	11	12	Total Anual
AOI00014900246	5001034 - PREVENCIÓN DE RIESGOS Y DAÑOS PARA LA SALUD - APOYO AL CIUDADANO CON DISCAPACIDAD(APOYO AL AL PROGRAMA DE SALUD INTEGRAL CAMPAÑA)	150101 : LIMA	014 : CAMPAÑA	3 : Media	Físico	3	4	10	8	12	10	4	12	8	7	8	4	90
					Financiero S/.	12,723	12,723	12,723	12,723	12,723	12,723	12,723	12,723	12,723	12,723	12,723	12,723	152,677

OEI.01 PREVENIR; VIGILAR; CONTROLAR Y REDUCIR EL IMPACTO DE LAS ENFERMEDADES; DAÑOS Y CONDICIONES QUE AFECTAN LA SALUD DE LA POBLACIÓN; CON ÉNFASIS EN LAS PRIORIDADES NACIONALES

AEI.01.07 PREVENCIÓN; DETECCIÓN PRECOZ Y ATENCIÓN INTEGRAL; POR CURSO DE VIDA; DE PROBLEMAS DE SALUD MENTAL; CON ÉNFASIS EN EL ÁMBITO INTRAFAMILIAR Y COMUNITARIO; Y EN LA VIOLENCIA Y ADICCIONES.

COD.	Actividad Operativa / Inversiones	Ubigeo	U.M.	Prioridad	Meta	PROGRAMACION 1	2	3	4	5	6	7	8	9	10	11	12	Total Anual
AOI00014900142	5005188 - TAMIZAJE DE PERSONAS CON TRASTORNOS MENTALES Y PROBLEMAS PSICOSOCIALES	150101 : LIMA	090 : PERSONA EVALUADA	3 : Media	Físico	32	32	32	32	32	32	32	32	32	32	32	32	384
					Financiero S/.	8,597	8,597	8,597	8,597	8,597	8,597	8,597	8,597	8,597	8,597	8,597	8,597	103,168
AOI00014900143	5005189 - TRATAMIENTO DE PERSONAS CON PROBLEMAS PSICOSOCIALES	150101 : LIMA	087 : PERSONA ATENDIDA	3 : Media	Físico	5	5	5	5	5	5	5	5	5	5	5	5	60
					Financiero S/.	7,966	7,966	7,966	7,966	7,966	7,966	7,966	7,966	7,966	7,966	7,966	7,965	95,586
AOI00014900144	5005190 - TRATAMIENTO AMBULATORIO DE PERSONAS CON TRASTORNOS AFECTIVOS (DEPRESION Y CONDUCTA SUICIDA) Y DE ANSIEDAD	150101 : LIMA	087 : PERSONA ATENDIDA	3 : Media	Físico	25	25	25	25	25	25	25	25	25	25	25	25	300
					Financiero S/.	10,923	10,923	10,923	10,923	10,923	10,923	10,923	10,923	10,923	10,923	10,923	10,923	131,079
AOI00014900147	5005192 - TRATAMIENTO AMBULATORIO DE PERSONAS CON TRASTORNO DEL COMPORTAMIENTO DEBIDO AL CONSUMO DE ALCOHOL	150101 : LIMA	087 : PERSONA ATENDIDA	3 : Media	Físico	0	0	1	0	0	0	0	0	0	0	0	0	1
					Financiero S/.	0	0	48,160	0	0	0	0	0	0	0	0	0	48,160
AOI00014900148	5005195 - TRATAMIENTO AMBULATORIO DE PERSONAS CON SINDROME O TRASTORNO PSICOTICO	150101 : LIMA	087 : PERSONA ATENDIDA	3 : Media	Físico	1	1	3	2	2	3	1	1	2	2	1	1	20
					Financiero S/.	0	0	0	0	0	0	0	0	0	0	0	0	0
AOI00014900190	5005927 - TRATAMIENTO AMBULATORIO DE NIÑOS Y NIÑAS DE 03 A 17 AÑOS CON TRASTORNOS MENTALES Y DEL COMPORTAMIENTO Y/O PROBLEMAS PSICOSOCIALES PROPIOS DE LA INFANCIA Y LA ADOLESCENCIA	150101 : LIMA	394 : PERSONA TRATADA	3 : Media	Físico	34	34	35	34	34	34	35	34	34	34	34	34	416
					Financiero S/.	22,979	22,979	22,979	22,979	22,979	22,979	22,979	22,979	22,979	22,979	22,979	22,979	275,750
AOI00014900289	5005926 - TAMIZAJE DE NIÑOS Y NIÑAS DE 3 A 17 AÑOS CON DEFICIT EN SUS HABILIDADES SOCIALES, TRASTORNOS MENTALES Y DEL COMPORTAMIENTO Y/O PROBLEMAS PSICOSOCIALES PROPIOS DE LA INFANCIA Y LA ADOLESCENCIA	150101 : LIMA	438 : PERSONA TAMIZADA	3 : Media	Físico	0	0	1	0	0	0	0	0	0	0	0		
					Financiero S/.	0	0	384	0	0	0	0	0	0	0	0		
	5005191 - TRATAMIENTO CON INTERNAMIENTO DE PERSONAS CON				Físico	0	0	1	0	0	0	0	0	0	0	0	0	1

HOSPITAL NACIONAL DOCENTE MADRE NIÑO SAN BARTOLOME - Oficina Ejecutiva de Planeamiento Estratégico

AOI00014900290	TRASTORNOS AFECTIVOS Y DE ANSIEDAD	150101 : LIMA	394 : PERSONA TRATADA	1 : Muy Alta	Financiero S/.	0	0	4,453	0	0	0	0	0	0	0	0	0	4,453
AOI00014900292	5005193 - TRATAMIENTO CON INTERNAMIENTO DE PACIENTES CON TRASTORNO DEL COMPORTAMIENTO DEBIDO AL CONSUMO DE ALCOHOL	150101 : LIMA	394 : PERSONA TRATADA	1 : Muy Alta	Físico	0	0	1	0	0	0	0	0	0	0	0	0	1
					Financiero S/.	0	0	1,576	0	0	0	0	0	0	0	0	0	1,576

OEI.02 GARANTIZAR EL ACCESO A CUIDADOS Y SERVICIOS DE SALUD DE CALIDAD ORGANIZADOS EN REDES INTEGRADAS DE SALUD; CENTRADAS EN LA PERSONA; FAMILIA Y COMUNIDAD; CON ÉNFASIS EN LA PROMOCIÓN DE LA SALUD Y LA PRE

AEI.02.03 REDES INTEGRADAS DE SALUD; IMPLEMENTADAS PROGRESIVAMENTE A NIVEL NACIONAL.

COD.	Actividad Operativa / Inversiones	Ubigeo	U.M.	Prioridad	Meta	PROGRAMACION 1	2	3	4	5	6	7	8	9	10	11	12	Total Anual
AOI00014900193	5000469 - APOYO ALIMENTARIO PARA GRUPOS EN RIESGO	150101 : LIMA	101 : RACION	3 : Media	Físico	29440	29440	29440	29440	29440	29440	29440	29440	29440	29440	29440	29440	353280
					Financiero S/.	595,596	595,596	595,596	595,596	595,596	595,596	595,596	595,596	595,596	595,596	595,596	595,596	7,147,149
AOI00014900195	5001060 - ACCIÓN NACIONAL CONTRA LA VIOLENCIA FAMILIAR Y SEXUAL	150101 : LIMA	006 : ATENCION	3 : Media	Físico	3	3	3	4	4	4	3	4	3	4	4	3	42
					Financiero S/.	0	0	0	0	0	0	0	0	0	0	0	0	0
AOI00014900229	5001562 - ATENCIÓN EN CONSULTAS EXTERNAS NO MEDICA DEL SERVICIO DE PSICOLOGÍA	150101 : LIMA	021 : CONSULTA	3 : Media	Físico	311	312	318	388	406	379	410	415	350	352	363	300	4304
					Financiero S/.	19,747	19,744	19,742	19,742	19,742	19,742	19,742	19,742	19,742	19,742	19,742	19,742	236,911
AOI00014900230	5001562 - ATENCIÓN EN CONSULTAS EXTERNAS NO MEDICA SERVICIO DE NUTRICIÓN	150101 : LIMA	021 : CONSULTA	3 : Media	Físico	750	750	750	750	750	750	750	750	750	750	750	750	9000
					Financiero S/.	19,748	19,744	19,742	19,742	19,742	19,742	19,742	19,742	19,742	19,742	19,742	19,742	236,912
AOI00014900249	5001569 COMERCIALIZACION DE MEDICAMENTOS E INSUMOS	150101 : LIMA	134 : RECETA	3 : Media	Físico	21929	21929	21930	21929	21929	21930	21929	21929	21930	21929	21929	21930	263152
					Financiero S/.	1,657	1,657	1,657	1,657	1,657	1,657	1,657	1,657	1,657	1,657	1,657	1,657	19,884
AOI00014900250	5001569 COMERCIALIZACION DE MEDICAMENTOS E INSUMOS - PREPARACION DE FORMULAS MAGISTRALES	150101 : LIMA	134 : RECETA	3 : Media	Físico	2660	2660	2660	2660	2660	2660	2660	2660	2660	2660	2660	2660	31920
					Financiero S/.	36,731	36,731	36,729	36,731	36,730	36,729	36,731	36,731	36,729	36,731	36,731	36,729	440,761
AOI00014900251	5001569 COMERCIALIZACION DE MEDICAMENTOS E INSUMOS (BANCO DE LECHE)	150101 : LIMA	134 : RECETA	1 : Muy Alta	Físico	120	120	120	120	120	120	120	120	120	120	120	120	1440
					Financiero S/.	302,807	302,807	302,808	302,807	302,807	302,808	302,807	302,807	302,808	302,807	302,807	302,808	3,633,688
AOI00014900260	5000453 - APOYO AL CIUDADANO CON DISCAPACIDAD (TRABAJO SOCIAL)	150101 : LIMA	001 : ACCION	1 : Muy Alta	Físico	4425	4425	4425	4425	4425	4425	4425	4425	4425	4425	4425	4425	53100
					Financiero S/.	31,971	31,971	31,971	31,971	31,971	31,971	31,971	31,971	31,971	31,971	31,971	31,971	383,655

Unidad Ejecutora : 000149 - HOSPITAL NACIONAL DOCENTE MADRE NIÑO - SAN BARTOLOME

Centro de Costo: 23 - DEPARTAMENTO DE ENFERMERIA

OEI.02 GARANTIZAR EL ACCESO A CUIDADOS Y SERVICIOS DE SALUD DE CALIDAD ORGANIZADOS EN REDES INTEGRADAS DE SALUD; CENTRADAS EN LA PERSONA; FAMILIA Y COMUNIDAD; CON ÉNFASIS EN LA PROMOCIÓN DE LA SALUD Y LA PRE

AEI.02.03 REDES INTEGRADAS DE SALUD; IMPLEMENTADAS PROGRESIVAMENTE A NIVEL NACIONAL.

COD.	Actividad Operativa / Inversiones	Ubigeo	U.M.	Prioridad	Meta	PROGRAMACION 1	2	3	4	5	6	7	8	9	10	11	12	Total Anual
AOI00014900231	5001562 - ATENCIÓN EN CONSULTAS EXTERNAS NO MEDICA DEPARTAMENTO DE ENFERMERÍA	150101 : LIMA	021 : CONSULTA	3 : Media	Físico	2210	2210	2210	2610	2610	2610	2410	2410	2410	2210	2210	2210	28320
					Financiero S/.	39,489	39,485	39,485	39,485	39,485	39,485	39,485	39,485	39,485	39,485	39,485	39,485	473,824

TOTAL FINANCIERO S/. 97,349,747.00

U.M. = Unidad de Medida.

Nota : La Prioridad se determinará en la Comisión de Planeamiento Estratégico

FIRMA

HOSPITAL NACIONAL DOCENTE MADRE NIÑO SAN BARTOLOME
Oficina Planeamiento Estratégico